

保 健 衛 生

死亡者数の特定死因別割合（平成29年）

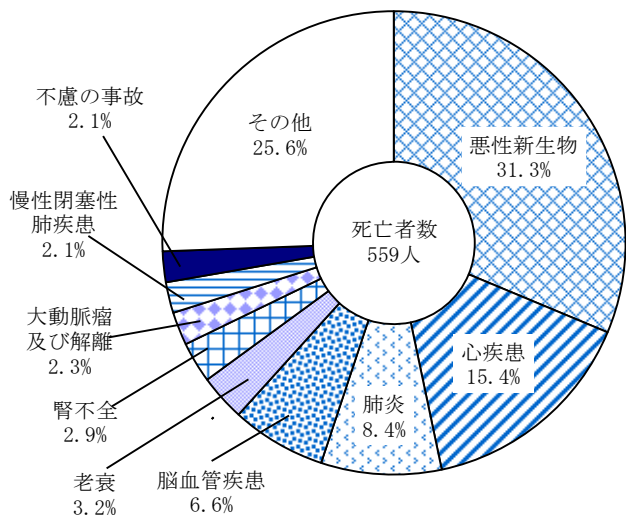

死亡者数の年齢別割合（平成29年）

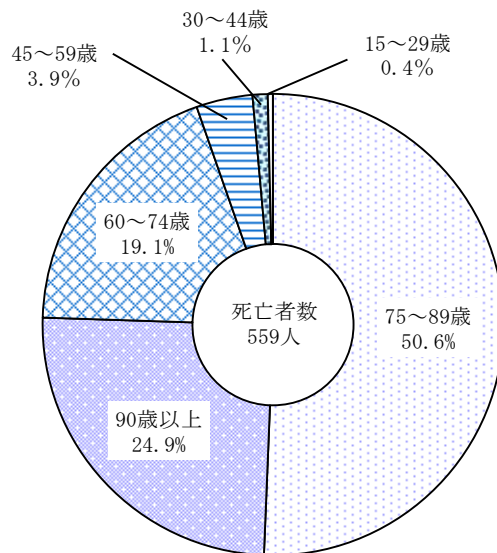

自然動態の推移

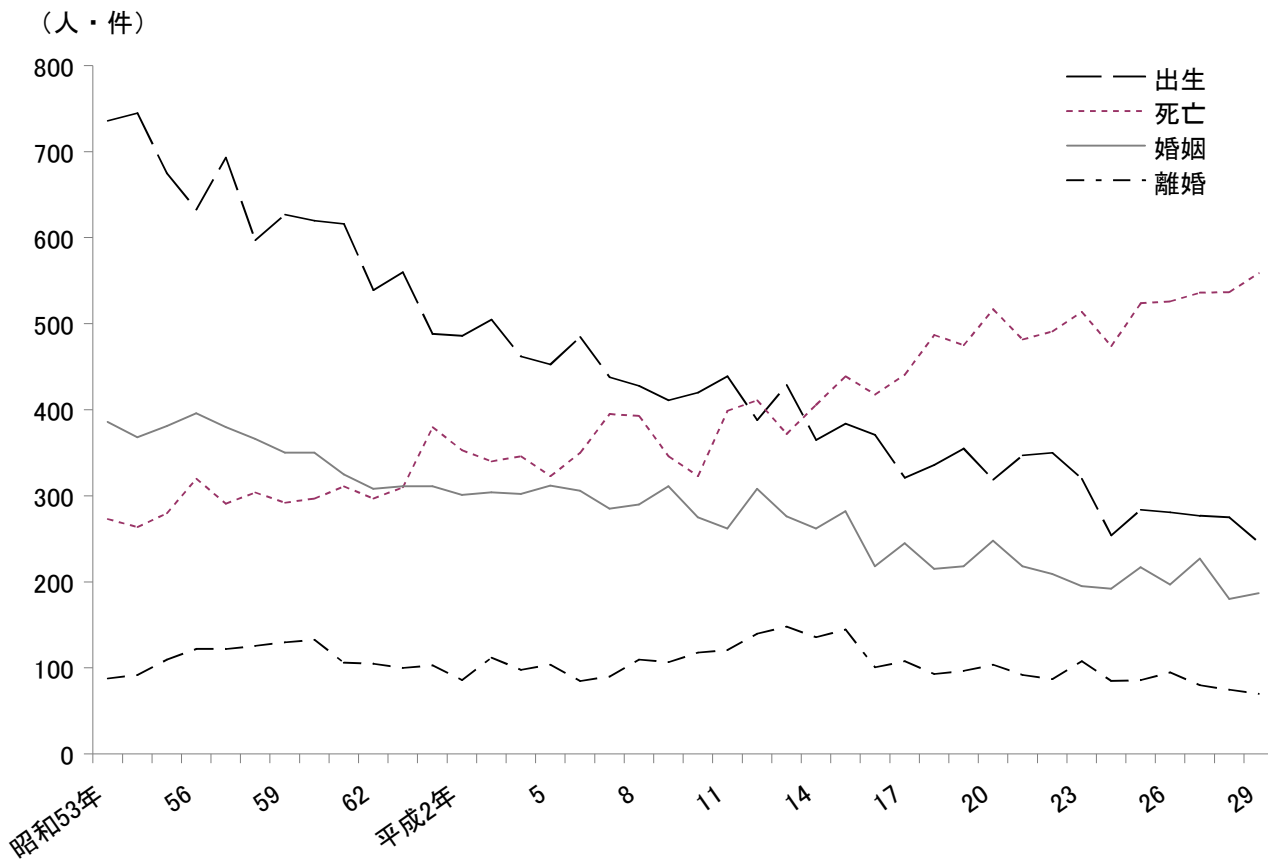

103 医 療 従 員

| 年 次 | 医 師 | 歯科医師 | 薬 剤 師 | 助 産 師 | 保 健 師 | 看 護 師 | 准看護師 | 栄 養 士 |
|-----------|-----------|-----------|-----------|----------|-----------|------------|------------|------------|
| 平成22年 | 84 | 29 | 92 | 3 | 33 | 498 | 287 | 12 |
| 24 | 85 | 31 | 87 | 3 | 19 | 530 | 253 | 12 |
| 26 | 87 | 32 | 79 | 3 | 22 | 536 | 240 | 15 |
| 28 | 88 | 33 | 95 | 3 | 22 | 586 | 220 | 12 |
| 30 | 86 | 34 | 89 | 2 | 25 | 591 | 201 | ... |

注：医師、歯科医師及び薬剤師は各法に基づく届出。助産師、保健師、看護師、准看護師、歯科衛生士、歯科技工士は院報告、診療所報告及び老人福祉施設報告（各年10月1日現在）。

<資料> 滝川保健所

104 医 療 設 施

| 年 次 | 施 設 数 | | | | | | | | | | | | |
|-----------|-----------|----------|----------|-----------|-------------|----------|------------|----------------|-----------|----------|------------|----------------|-----------|
| | 総 数 | 病 院 | | | | | | | 診 療 所 | | | | |
| | | 総 数 | 精 神 | 結 核 1) | 感 染 症 1) | そ の 他 | 療 養 病 床 | 療 養 型 病 床 群 | 総 数 | 有 床 | 療 養 病 床 | 療 養 型 病 床 群 | 無 床 |
| 平成25年 | 57 | 6 | 1 | — | — | 5 | 2 | — | 27 | 7 | — | — | 20 |
| 26 | 57 | 6 | 1 | — | — | 5 | 2 | — | 26 | 6 | — | — | 20 |
| 27 | 57 | 6 | 1 | — | — | 5 | 2 | — | 26 | 6 | — | — | 20 |
| 28 | 56 | 6 | 1 | — | — | 5 | 2 | — | 25 | 6 | — | — | 19 |
| 29 | 56 | 6 | 1 | — | — | 5 | 2 | — | 25 | 6 | — | — | 19 |

注：1) それぞれの病床が8割以上を占めている施設をいう。

<資料> 滝川保健所

105 自 然

「出生数」「死亡数」は、「第19表 人口動態」（26ページ）及び手続きが異なり、集計時期がずれるため数値は一致しない。

| 年 次 | 出 生 数 | | | | 死 亡 数 | | | | |
|-----------|------------|------------|------------|-----------|------------|------------|------------|----------|----------|
| | 総 数 | 男 | 女 | (再掲) | 総 数 | 男 | 女 | (再掲) | |
| | | | | 2,500g未満 | | | | 乳児死亡数1) | 新生児死亡数2) |
| 平成25年 | 284 | 143 | 141 | 32 | 524 | 278 | 246 | — | — |
| 26 | 281 | 127 | 154 | 24 | 526 | 268 | 258 | 1 | 1 |
| 27 | 277 | 147 | 130 | 25 | 536 | 288 | 248 | 1 | 1 |
| 28 | 275 | 138 | 137 | 29 | 537 | 279 | 258 | — | — |
| 29 | 246 | 123 | 123 | 28 | 559 | 287 | 272 | — | — |

注：1) 生後1年未満の死亡。2) 生後4週未満の死亡。3) 妊娠満12週（妊娠第4月）以後の死児の出産。4) 妊娠

<資料> 滝川保健所、厚生労働省「人口動態統計」

事 者 数

各年末現在

| 診療放射線技師 | 臨床・衛生検査技師 | 歯科衛生士 | 歯科技工士 | 理学療法士 | 作業療法士 | 視能訓練士 | 臨床工学技士 | 年次 |
|---------|-----------|-----------|-----------|-------|-------|-------|--------|-----------|
| 22 | 24 | 47 | 34 | 20 | 13 | — | 9 | 22 |
| 21 | 22 | 47 | 31 | 26 | 15 | — | 10 | 24 |
| 23 | 21 | 43 | 25 | 27 | 16 | — | 10 | 26 |
| 22 | 22 | 49 | 33 | 32 | 18 | — | 10 | 28 |
| ... | ... | 54 | 33 | ... | ... | ... | ... | 30 |

就業届出。栄養士、診療放射線技師、臨床・衛生検査技師、理学療法士、作業療法士、視能訓練士、臨床工学技士は病

施 設 数

各年末現在

| 歯科診療所 | 病 床 数 | | | | | | | | | | 年次 | |
|-----------|--------------|--------------|------------|-----|-------|------------|------------|-----|--------|-----------|----|-----------|
| | 総数 | 病 院 | | | | | | | 診 療 所 | | | |
| | | 総数 | 精神床 | 結核床 | 感染症病床 | 一般病床 | 療養病床 | その他 | 療養型病床群 | 一般病床 | | 療養病床 |
| 24 | 1,259 | 1,170 | 485 | — | — | 421 | 264 | — | — | 89 | — | 25 |
| 25 | 1,252 | 1,170 | 485 | — | — | 421 | 264 | — | — | 82 | — | 26 |
| 25 | 1,252 | 1,170 | 485 | — | — | 421 | 264 | — | — | 82 | — | 27 |
| 25 | 1,252 | 1,170 | 485 | — | — | 421 | 264 | — | — | 82 | — | 28 |
| 25 | 1,252 | 1,170 | 485 | — | — | 421 | 264 | — | — | 82 | — | 29 |

動 態

の「出生数」、「死亡数」とは、集計するまでに經由する機関

各年中

| 死産数 3) | | 周産期死亡数 4) | | | 婚姻件数 | 離婚件数 | 年次 |
|----------|----------|-----------|-----------|-------------|------------|-----------|-----------|
| 自然死産 | 人工死産 | 総数 | 22週以後の死産数 | 早期新生児死亡数 5) | | | |
| 3 | 4 | — | — | — | 217 | 86 | 25 |
| 4 | 5 | — | — | — | 197 | 95 | 26 |
| 2 | 4 | 2 | 1 | 1 | 227 | 80 | 27 |
| 1 | 2 | — | — | — | 180 | 75 | 28 |
| 3 | 4 | 2 | 2 | — | 187 | 70 | 29 |

満22週以後の死産に早期新生児死亡を加えたもの。5) 生後1週未満の死亡。

106 市 立 病 院

| 年 度 | 市 立 | | | | | | |
|----------------|----------------|--------------|---------------|---------------|--------------|---------------|---------------|
| | 患 者 数 | 1日平均 患者数 | 診 療 | | | | |
| | | | 内 科 | 小 児 科 | 外 科 | 整 形 外 科 | 皮 膚 科 |
| 入 院 患 者 | | | | | | | |
| 平成25年 | 90,631 | 248.3 | 40,843 | 1,468 | 6,945 | 23,382 | — |
| 26 | 92,469 | 253.3 | 47,065 | 1,109 | 7,419 | 19,786 | — |
| 27 | 78,673 | 215.0 | 35,821 | 1,455 | 7,217 | 18,462 | — |
| 28 | 81,010 | 221.9 | 34,713 | 1,270 | 7,501 | 22,853 | — |
| 29 | 84,759 | 232.2 | 39,446 | 808 | 6,515 | 22,622 | — |
| 外 来 患 者 | | | | | | | |
| 平成25年 | 218,666 | 892.5 | 68,490 | 19,522 | 6,689 | 47,589 | 11,112 |
| 26 | 214,768 | 876.6 | 69,483 | 18,892 | 6,651 | 42,430 | 13,921 |
| 27 | 206,388 | 849.3 | 65,870 | 18,086 | 6,627 | 40,769 | 14,728 |
| 28 | 204,163 | 840.2 | 62,573 | 18,755 | 6,821 | 42,367 | 12,886 |
| 29 | 201,976 | 827.8 | 61,084 | 19,605 | 6,628 | 40,876 | 11,860 |

<資料> 市立病院

107 休日夜間急病センター利用状況

各年度中

| 年 度 | 受 診 者 | 市内居住者 | 市外居住者 | 救急車利用 | 非救急車利用 | 診 療 日 数 |
|-----------|----------|----------|----------|----------|----------|----------|
| 平成25年 | 1,270 | 970 | 300 | — | 1,270 | 120 |
| 26 | 400 | 286 | 114 | — | 400 | 58 |
| 27 | — | — | — | — | — | — |
| 28 | — | — | — | — | — | — |
| 29 | — | — | — | — | — | — |

注：休日夜間急病センターは、平成26年10月よりその機能を市立病院夜間救急外来に移転。

<資料> 休日夜間急病センター

管 轄 区 域

| | |
|-------|--|
| 滝川保健所 | 滝川市・芦別市・赤平市・砂川市・歌志内市・奈井江町・上砂川町・浦臼町・新十津川町・雨竜町 |
|-------|--|

の 状 況

各年度中

| 病 院 | | | | | | | 年 度 |
|---------------|--------------|---------------|--------------|---------------|--------------|------------|-----------|
| 科 | | | 目 | | | | |
| 泌 尿 器 科 | 産 婦 人 科 | 精 神 神 経 科 | 耳 鼻 咽 喉 科 | 眼 科 | 麻 酔 科 | 放 射 線 科 | |
| 3,634 | — | 12,013 | 1,184 | 824 | 338 | — | 25 |
| 3,305 | — | 12,080 | 944 | 393 | 368 | — | 26 |
| 3,007 | — | 11,552 | 728 | 42 | 389 | — | 27 |
| 2,727 | — | 10,647 | 691 | 265 | 343 | — | 28 |
| 2,776 | — | 11,165 | 560 | 532 | 335 | — | 29 |
| 21,873 | 3,791 | 15,172 | 7,928 | 12,932 | 3,568 | — | 25 |
| 22,138 | 3,422 | 15,923 | 7,497 | 11,105 | 3,306 | — | 26 |
| 21,399 | 3,894 | 15,713 | 7,029 | 9,089 | 3,148 | 36 | 27 |
| 23,083 | 3,447 | 14,911 | 6,619 | 9,537 | 2,873 | 291 | 28 |
| 23,513 | 3,608 | 15,315 | 6,136 | 10,585 | 2,441 | 325 | 29 |

108 休日夜間急病センター市町村別利用状況

各年度中

| 市町村名 | 患 者 数 | | | | | 市町村名 | 患 者 数 | | | | |
|------------|--------------|------------|----------|----------|----------|------|----------|------|------|------|------|
| | 平 成 25 年 | 26 年 | 27 年 | 28 年 | 29 年 | | 平 成 25 年 | 26 年 | 27 年 | 28 年 | 29 年 |
| 総 数 | 1,270 | 400 | — | — | — | 奈井江町 | 2 | — | — | — | — |
| 滝川市 | 970 | 286 | — | — | — | 上砂川町 | 1 | 1 | — | — | — |
| 砂川市 | 20 | 5 | — | — | — | 札幌市 | 45 | 17 | — | — | — |
| 赤平市 | 9 | 6 | — | — | — | 旭川市 | 14 | 1 | — | — | — |
| 芦別市 | 10 | 6 | — | — | — | 岩見沢市 | 5 | 1 | — | — | — |
| 歌志内市 | 3 | — | — | — | — | 美唄市 | 2 | — | — | — | — |
| 新十津川町 | 92 | 36 | — | — | — | 深川市 | 2 | 2 | — | — | — |
| 雨竜町 | 22 | 11 | — | — | — | その他 | 70 | 26 | — | — | — |
| 浦臼町 | 3 | 2 | — | — | — | | | | | | |

注：休日夜間急病センターは、平成26年10月よりその機能を市立病院夜間救急外来に移転。

<資料> 休日夜間急病センター

109 食品衛生関係営業施設概況

各年度末現在

| 業 種 | 平成25年度 | 26 年 度 | 27 年 度 | 28 年 度 | 29 年 度 |
|-----------------------|--------------|--------------|------------|------------|------------|
| 総 数 | 1,058 | 1,051 | 960 | 948 | 979 |
| 食品衛生法によるもの | 887 | 880 | 813 | 804 | 836 |
| 飲食店営業 | 556 | 547 | 501 | 494 | 509 |
| 喫茶店営業 | 63 | 65 | 57 | 58 | 62 |
| 菓子製造業 | 36 | 38 | 37 | 41 | 42 |
| 氷雪製造業 | — | — | — | — | — |
| 氷雪販売業 | — | — | — | — | — |
| 清涼飲料水製造業 | 3 | 4 | 4 | 4 | 4 |
| かん詰・びん詰食品製造業 | — | — | — | — | — |
| みそ製造業 | 4 | 4 | 4 | 4 | 5 |
| 正油製造業 | — | — | — | — | — |
| ソース類製造業 | 2 | 2 | 2 | 2 | 2 |
| 酒類製造業 | — | 1 | 1 | 1 | 1 |
| あん類製造業 | 1 | 1 | 1 | 1 | 1 |
| 豆腐製造業 | 4 | 4 | 3 | 4 | 4 |
| 納豆製造業 | 1 | 1 | 1 | — | — |
| めん類製造業 | 3 | 3 | 4 | 4 | 5 |
| そうざい製造業 | 5 | 5 | 4 | 4 | 5 |
| 食用油脂製造業 | 4 | 3 | 3 | 3 | 3 |
| 乳処 理 業 | — | — | — | — | — |
| 乳製品製造業 | 1 | 1 | 1 | 1 | 1 |
| アイスクリーム類製造業 | 1 | 1 | 1 | 1 | 3 |
| 集 乳 業 | — | — | — | — | — |
| 乳類販売業 | 79 | 77 | 72 | 69 | 70 |
| 食肉処 理 業 | 10 | 10 | 10 | 10 | 10 |
| 食肉製品製造業 | 1 | 1 | 1 | 1 | 1 |
| 食肉販売業 | 56 | 56 | 52 | 50 | 53 |
| 魚介類販売業 | 50 | 48 | 45 | 45 | 49 |
| 魚介類せり売業 | 1 | 1 | 1 | 1 | 1 |
| 魚肉ねり製品製造業 | 1 | 1 | 1 | 1 | 1 |
| 食品の冷凍または冷蔵業 | 5 | 6 | 7 | 5 | 4 |
| 北海道食品衛生条例によるもの | 139 | 140 | 122 | 119 | 121 |
| 食品製造業 | 7 | 6 | 6 | 6 | 5 |
| 食品販売業 | 132 | 134 | 116 | 113 | 116 |
| 食品行 商 | — | — | — | — | — |
| その他の許可を要しない営業 | 32 | 31 | 25 | 25 | 22 |
| 学校給食施設 | 10 | 10 | 8 | 8 | 7 |
| 病院診療所給食施設 | 6 | 6 | 6 | 6 | 4 |
| その他給食施設 | 8 | 7 | 11 | 11 | 11 |
| 乳さく取業 | 2 | 2 | — | — | — |
| 食品又は添加物製造業 | — | — | — | — | — |
| 食品販売業 | 6 | 6 | — | — | — |

110 環境衛生関係施設概況

各年度末現在

| # | 区 分 | 平成25年度 | 26 年 度 | 27 年 度 | 28 年 度 | 29 年 度 |
|---|-------------------|------------|------------|------------|------------|------------|
| | 総 数 | 358 | 351 | 360 | 336 | 331 |
| | ホ テ ル ・ 旅 館 | 17 | 17 | 12 | 10 | 10 |
| | 簡 宿 ・ 下 宿 | 8 | 9 | 10 | 10 | 10 |
| | 興 業 場 | 4 | 4 | 4 | 2 | 2 |
| | 公 衆 浴 場 | 15 | 14 | 13 | 13 | 13 |
| | 理 容 所 | 72 | 71 | 71 | 71 | 69 |
| | 美 容 所 | 94 | 95 | 100 | 101 | 100 |
| | ク リ ー ニ ン グ 所 | 35 | 34 | 45 | 28 | 27 |
| | 温 泉 | 3 | 3 | 3 | 3 | 3 |
| | 墓 地 | 4 | 4 | 5 | 5 | 5 |
| | 火 葬 場 | 1 | 1 | 1 | 1 | 1 |
| | 納 骨 堂 | 17 | 17 | 17 | 17 | 17 |
| | 特 定 建 築 物 数 | 16 | 14 | 14 | 14 | 14 |
| | 建 築 物 衛 生 登 録 業 者 | 9 | 9 | 8 | 8 | 8 |
| | プ ー ル | 3 | 3 | 3 | 2 | 2 |
| | 死 亡 獣 畜 取 扱 場 | 1 | 1 | 1 | 1 | 1 |
| | 化 製 場 | 1 | 1 | 1 | 1 | — |
| | 簡 易 専 用 水 道 | 58 | 54 | 52 | 49 | 49 |

<資料> 滝川保健所、市) 暮らし支援課

111 火 葬 場 状 況

各年度中

| 年 度 | 火 葬 場 数 1) | 火 炉 数 1) | 使 用 種 別 | | | | |
|-----------|---------------|-------------|------------|------------|----------|----------|----------|
| | | | 総 数 | 死 体 | 死 胎 | 肢体の一部 | 胞 衣 |
| 平成25年 | 1 | 4 | 484 | 478 | 4 | 2 | — |
| 26 | 1 | 4 | 531 | 521 | 6 | 4 | — |
| 27 | 1 | 4 | 505 | 495 | 3 | 7 | — |
| 28 | 1 | 4 | 524 | 520 | 1 | 3 | — |
| 29 | 1 | 4 | 557 | 551 | 5 | 1 | — |

注：1) 各年度末現在

<資料> 中空知衛生施設組合

112 食中毒発生状況

※本表数値は、滝川保健所管内（118ページ参照）のものである。

各年中

| 年次 | 食中毒 | | 平成29年の発生事例 | | | | | | | |
|-------|------|-----|------------|------|------|-----|------|------|------|------|
| | 発生件数 | 患者数 | 発生月日 | 発生場所 | 摂食者数 | 患者数 | 原因食品 | 原因物質 | 原因施設 | 摂取場所 |
| 平成25年 | 3 | 50 | | | | | | | | |
| 26 | — | — | | | | | | | | |
| 27 | 1 | 14 | | | | — | | | | |
| 28 | 3 | 6 | | | | | | | | |
| 29 | — | — | | | | | | | | |

<資料> 滝川保健所、北海道保健福祉部健康安全局食品衛生課

113 主要死因別死亡者数

各年中

| 区分 | 年次 | 平成 | 25年 | 26年 | 27年 | 28年 | 29年 |
|------|---------------|-----|-----|-----|-----|-----|-----|
| | | 数 | | | | | |
| 総 | 数 | 524 | 526 | 536 | 537 | 559 | |
| 1 | 結核 | — | 1 | — | — | — | |
| 2 | 悪性新生物 | 160 | 171 | 178 | 156 | 175 | |
| (1) | 食道 | 3 | 6 | 9 | 2 | 4 | |
| (2) | 胃 | 25 | 19 | 25 | 24 | 21 | |
| (3) | 結腸 | 16 | 18 | 19 | 13 | 17 | |
| (4) | 直腸S状結腸移行部及び直腸 | 1 | 6 | 7 | 6 | 8 | |
| (5) | 肝及び肝内胆管 | 10 | 12 | 15 | 15 | 13 | |
| (6) | 胆のう及びその他の胆道 | 8 | 7 | 7 | 8 | 12 | |
| (7) | 膵 | 11 | 15 | 8 | 11 | 16 | |
| (8) | 気管・気管支及び肺 | 25 | 33 | 33 | 33 | 38 | |
| (9) | 乳房 | 4 | 9 | 8 | 5 | 5 | |
| (10) | 子宮 | 5 | 5 | 4 | — | 1 | |
| (11) | 白血病 | 4 | 4 | 2 | 3 | 3 | |
| (12) | その他 | 48 | 37 | 41 | 36 | 37 | |
| 3 | 糖尿病 | 6 | 11 | 6 | 11 | 11 | |
| 4 | 高血圧性疾患 | — | 1 | 1 | — | 3 | |
| 5 | 心疾患（高血圧性除く） | 101 | 89 | 91 | 97 | 86 | |
| (1) | 急性心筋梗塞 | 29 | 29 | 35 | 27 | 28 | |
| (2) | その他の虚血性心疾患 | 9 | 9 | 9 | 8 | 6 | |
| (3) | 不整脈及び伝導障害 | 12 | 8 | 9 | 11 | 9 | |
| (4) | 心不全 | 34 | 34 | 27 | 43 | 33 | |
| (5) | その他 | 17 | 9 | 11 | 8 | 10 | |
| 6 | 脳血管疾患 | 35 | 38 | 44 | 52 | 37 | |
| 7 | 大動脈瘤及び解離 | 11 | 4 | 11 | 6 | 13 | |
| 8 | 肺炎 | 51 | 51 | 45 | 61 | 47 | |
| 9 | 慢性閉塞性肺疾患 | 5 | 9 | 10 | 5 | 12 | |
| 10 | 喘息 | 1 | 2 | — | 3 | 1 | |
| 11 | 肝疾患 | 7 | 11 | 4 | 5 | 7 | |
| 12 | 腎不全 | 8 | 10 | 7 | 14 | 16 | |
| 13 | 老衰 | 8 | 20 | 15 | 12 | 18 | |
| 14 | 不慮の事故 | 20 | 7 | 13 | 16 | 12 | |
| | うち交通事故 | 1 | — | 6 | 2 | 1 | |
| 15 | 自殺 | 14 | 10 | 8 | 6 | 6 | |
| 16 | その他 | 97 | 91 | 103 | 93 | 115 | |

<資料> 滝川保健所、厚生労働省「人口動態統計」

114 結核登録患者数

各年末現在

| 年次 | 総数 | 活動性 結核 | 不活動性 結核 | 活動性 不明 | 非定型抗酸 菌陽性 |
|-------|----|-----------|------------|-----------|--------------|
| 平成25年 | 10 | 5 | 5 | — | — |
| 26 | 12 | 5 | 7 | — | — |
| 27 | 13 | 4 | 9 | — | — |
| 28 | 11 | 4 | 7 | — | — |
| 29 | 9 | 1 | 8 | — | — |

<資料> 滝川保健所

115 年齢（5歳階級）別死亡者数

各年中

| 年齢（5歳階級） | 平成25年 | 26年 | 27年 | 28年 | 29年 |
|-----------|------------|------------|------------|------------|------------|
| 総数 | 524 | 526 | 536 | 537 | 559 |
| 0～4歳 | — | 1 | 1 | 1 | — |
| 5～9 | — | — | — | — | — |
| 10～14 | — | — | — | — | — |
| 15～19 | 1 | 1 | 1 | — | — |
| 20～24 | 1 | 1 | — | 1 | 2 |
| 25～29 | 1 | 1 | 2 | 3 | — |
| 30～34 | 1 | — | — | — | 1 |
| 35～39 | 2 | 2 | 4 | — | 4 |
| 40～44 | 5 | 1 | 10 | 6 | 1 |
| 45～49 | 5 | 6 | 3 | 3 | 4 |
| 50～54 | 7 | 9 | 8 | 3 | 8 |
| 55～59 | 9 | 13 | 14 | 13 | 10 |
| 60～64 | 29 | 24 | 25 | 25 | 14 |
| 65～69 | 32 | 39 | 33 | 41 | 37 |
| 70～74 | 49 | 41 | 46 | 36 | 56 |
| 75～79 | 74 | 73 | 78 | 71 | 70 |
| 80～84 | 96 | 89 | 96 | 106 | 94 |
| 85～89 | 98 | 98 | 83 | 105 | 119 |
| 90～94 | 63 | 76 | 87 | 77 | 88 |
| 95～99 | 37 | 34 | 33 | 38 | 38 |
| 100歳以上 | 14 | 17 | 12 | 8 | 13 |

<資料> 滝川保健所、厚生労働省「人口動態統計」

116 予 防 接 種

(単位：人)

| 年 度 | B C G | 不 活 化 ポ リ オ | 麻 風 混 し し 合 | 三 種 混 合 (ジフテリア、 百日咳、破傷風) | 四 種 混 合 (ジフテリア、百日咳、 破傷風、不活化ポリオ) | 水 痘 | B 型 肝 炎 ワ ク チ ン |
|-----------|------------|----------------|----------------|--------------------------------|---------------------------------------|------------|--------------------|
| 平成25年 | 195 | 304 | 568 | 276 | 918 | — | — |
| 26 | 271 | 177 | 555 | 65 | 1,090 | 447 | — |
| 27 | 270 | 33 | 549 | 12 | 1,073 | 542 | — |
| 28 | 265 | 16 | 534 | 3 | 1,041 | 470 | 407 |
| 29 | 243 | 21 | 525 | — | 1,058 | 474 | 763 |

<資料> 市) 健康づくり課

117 が ん 検 診 受 診 状 況

(単位：人)

各年度末現在

| 年 度 | 胃 が ん 検 診 | 子 宮 が ん 検 診 | 乳 が ん 検 診 | 肺 が ん 検 診 | 大 腸 が ん 検 診 |
|-----------|------------|----------------|------------|--------------|--------------|
| 平成25年 | 902 | 1,255 | 903 | 1,063 | 1,436 |
| 26 | 1,062 | 961 | 738 | 1,261 | 1,633 |
| 27 | 986 | 1,057 | 721 | 1,217 | 1,698 |
| 28 | 918 | 1,055 | 618 | 1,189 | 1,498 |
| 29 | 956 | 923 | 572 | 1,228 | 1,442 |

<資料> 市) 健康づくり課

118 ご む 処

| 年 度 | 収 集 人 口 | 収 集 世 帯 | 排 出 量 (t) | | | 総 量 |
|-----------|---------------|---------------|---------------|--------------|--------------|---------------|
| | | | 総 量 | 家 庭 系 | 事 業 系 | |
| 平成25年 | 41,988 | 21,298 | 14,756 | 9,741 | 5,015 | 14,756 |
| 26 | 41,589 | 21,305 | 14,118 | 9,170 | 4,948 | 14,118 |
| 27 | 41,262 | 21,324 | 14,457 | 9,174 | 5,283 | 14,457 |
| 28 | 40,978 | 21,453 | 13,940 | 8,966 | 4,974 | 13,940 |
| 29 | 40,523 | 21,395 | 14,233 | 8,144 | 6,089 | 14,233 |

<資料> 市) 暮らし支援課

119 し 尿 処 理 状 況

各年度末現在

| 年 度 | 収 集 人 口 1) | 収 集 世 帯 | 収 集 件 数 | 収 集 量 (kl) | | | 残 渣 量 (t) | 収 集 車 両 台 数 (台) |
|-----------|---------------|--------------|--------------|--------------|--------------|--------------|--------------|--------------------|
| | | | | 総 量 | し 尿 | 浄 化 槽 汚 泥 | | |
| 平成25年 | 5,278 | 1,873 | 4,308 | 2,940 | 2,068 | 872 | 132 | 3 |
| 26 | 5,129 | 1,821 | 4,043 | 2,727 | 1,864 | 863 | 122 | 3 |
| 27 | 5,022 | 1,783 | 3,883 | 2,653 | 1,720 | 933 | — | 3 |
| 28 | 4,664 | 1,867 | 3,838 | 2,687 | 1,715 | 972 | — | 3 |
| 29 | 4,561 | 1,727 | 3,750 | 2,626 | 1,620 | 1,006 | — | 3 |

注：1) 総人口－水洗化人口

<資料> 市) 暮らし支援課

実 施 状 況

各年度末現在

| 二種混合 (ジフテリア、 破傷風) | 子宮頸がん 予防ワクチン | ヒブワクチン | 小 児 用 肺 炎 球 菌 ワ ク チ ン | 高 齢 者 インフルエンザ | 高 齢 者 肺 炎 球 菌 ワ ク チ ン | 日 本 脳 炎 ワ ク チ ン | 年 度 |
|-------------------------|-----------------|--------------|-----------------------------|------------------|-----------------------------|--------------------|-----------|
| 358 | 41 | 530 | 371 | 5,301 | — | — | 25 |
| 281 | 1 | 348 | 295 | 5,426 | 1,001 | — | 26 |
| 298 | 1 | 1,035 | 1,037 | 5,379 | 1,098 | — | 27 |
| 287 | — | 1,042 | 1,039 | 5,616 | 1,066 | 1,934 | 28 |
| 264 | 1 | 1,040 | 1,041 | 5,360 | 1,153 | 3,099 | 29 |

理 状 況

各年度末現在

| 処 理 量 (t) | | | | | 収集車両台数 (台) | 年 度 |
|--------------|--------------|--------------|------------|--------------|---------------|-----------|
| 埋立処理 | 中間処理 | メタン発酵処理 | | 資源化 | | |
| | | ガス化 | 堆肥化 | | | |
| 1,548 | 8,831 | 2,918 | 150 | 1,309 | 16 | 25 |
| 1,392 | 8,445 | 2,774 | 143 | 1,364 | 16 | 26 |
| 1,428 | 8,661 | 2,814 | 146 | 1,408 | 16 | 27 |
| 1,080 | 8,656 | 2,681 | 141 | 1,382 | 16 | 28 |
| 1,337 | 8,682 | 2,735 | 143 | 1,336 | 16 | 29 |

120 畜 犬 登 録 及 び 狂 犬 病 予 防 注 射 状 況

(単位：頭)

各年度末現在

| 年 度 | 畜 犬 登 録 | | | 狂 犬 病 予 防 注 射 | | |
|-----------|------------|-----------|------------|---------------|------------|------------|
| | 総 数 | 集合注射時 | 随 時 | 総 数 | 集合注射 | 随 時 |
| 平成25年 | 89 | 12 | 77 | 1,143 | 538 | 605 |
| 26 | 156 | 26 | 130 | 1,161 | 522 | 639 |
| 27 | 128 | 14 | 114 | 1,176 | 484 | 692 |
| 28 | 87 | 10 | 77 | 1,112 | 430 | 682 |
| 29 | 131 | 12 | 119 | 1,106 | 438 | 668 |

<資料> 市) ぐらし支援課