美術自然史館の催し

◆特別展「石油ヲ造レ―東洋一の人造石油滝川工場―」
期間　6月18日(土)～8月21日(日)　10時～17時（入場は16時30分まで）
※休館日　月曜日（7月18日は開館）、7月19日(火)、8月12日(金)
場所　美術自然史館
内容　太平洋戦争前後、国策として「石炭から石油を作る」ため建設された「北海道人造石油株式会社滝川工場」。「東洋一の化学工場」と言われ、滝川の歴史を語るうえで欠かすことのできない工場の記憶を振り返ります。
入場料　300円（高校生以下無料）

●関連事業
○講演会「人造石油がもたらしたもの」
日時　6月18日(土)　10時30分～
場所　美術自然史館　ロビー
講師　白井重有（しらいしげあり）さん（滝川市郷土研究会参与）
定員　50人（申込不要、先着順）
参加料　無料

◆化石教室「たんけん！500万年前の滝川　空知川化石採集」
日時　7月2日(土)　9時～12時
内容　空知川でタカハシホタテなどの貝化石を採集します。雨天や河川の増水時は屋内で化石レプリカづくりなどを行います。
対象　小学生以上
※小学1・2年生は保護者同伴でご参加ください。
定員　20人
参加料　500円
申込方法　申込フォーム（市公式ホームページ内「ミュージアム情報」もしくは下記二次元コード）か往復はがき〈住所、電話番号、参加者全員の氏名、年齢（学年）を記入して〒073―0033滝川市新町2丁目5番30号「美術自然史館　化石採集係」へ送付〉で応募してください。
※抽選の結果を6月20日(月)ごろまでにお知らせします。
申込締切　6月14日(火)
持ち物　帽子、長靴、ハンマー、軍手、タオル、新聞紙、化石を入れる袋
※汚れてもよい服装でご参加ください。

【共通事項】
問美術自然史館TEL23―0502

月イチリカ室

◆サイクロンビー玉
日時　6月25日(土)　13時30分～14時
場所　こども科学館
内容　ゴムの力で高速回転し不思議な動きをするおもちゃを作ります。
対象　就学前の幼児～小学生
定員　20人（申込不要、先着順）
参加料　無料（入館料別途必要）
※小学2年生以下は保護者同伴でご参加ください。
問こども科学館TEL22―6690

北海道介護支援専門員実務研修受講試験

試験日　10月9日(日)
試験地　札幌市ほか
申込期限　6月16日(木)
試験案内配布場所　介護福祉課（市役所1階）8番窓口、江部乙支所
問北海道介護支援専門員協会TEL011―596―0392

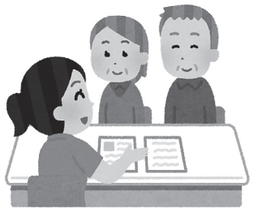

教科書展示会

小・中学校、高等学校の検定済全教科書を展示します。
期間　6月2日(木)～17日(金)
※日曜日は休館
場所　教育支援センター
問学校運営課TEL28―8043

消防に関する試験・講習会

①普通救命講習会
日時　6月4日(土)　13時～16時
場所　消防本部
内容　心肺蘇生法（AEDの使用法含む）
定員　10人
申込方法　滝川消防署または赤平消防署に電話でお申し込みください。
※講習修了者には「普通救命講習修了証」を交付します。

②危険物取扱者試験準備講習会
講習日　7月11日(月)～14日(木)
場所　消防本部
申込期限　7月1日(金)
※受講申請用紙は、滝川消防署と江竜支署にあります。

③危険物取扱者試験
試験日　7月24日(日)
試験の種類　[1]甲種、乙種（第1～6類）、丙種　[2]乙種（第1～6類）、丙種
試験地　[1]札幌市　[2]滝川市、留萌市ほか
願書受付期間　書面申請＝6月16日(木)～23日(木)、電子申請＝6月13日(月)～20日(月)
問①②③滝川消防署警防課TEL74―4823、①赤平消防署警防課TEL32―3138、③江竜支署TEL75―3119

第2回市議会定例会日程

6月開催の定例会の日程をお知らせします。
日時　6月14日(火)、20日(月)、21日(火)　各日10時～
場所　市役所10階　議場（傍聴席の入口は11階にあります）
※20日、21日は一般質問です。傍聴してみませんか。なお、日程が変更になる場合がありますので、傍聴を希望される方は事前にご確認ください。
問議会事務局TEL28―8048

スポーツ

健康運動教室（ストレッチポール・楽しくストレッチ・シニア元気体操）

ストレッチポール・ストレッチ・チーズ（伸縮性のある特殊な布）・バランスボールなどを利用し、肩こり・腰痛予防、姿勢改善やウエストの引き締め、骨盤底筋のトレーニング、転倒予防、脳トレを含めたゲームなどを楽しく行う教室です。

コース	日程	時間
①ストレッチポール	6月3日(金) 10日(金) 17日(金) 24日(金)	10時30分～11時10分
②ストレッチポール 自重トレーニング	6月18日(土) 25日(土)	10時30分～11時30分
③楽しく ストレッチーズ	6月1日(水) 11日(土) 22日(水)	
④シニア元気体操	6月14日(火)	
	6月21日(火)	13時30分～14時30分

場所　滝川市スポーツセンター第1体育館　会議室
対象　①～③18歳以上　④60歳以上
定員　各回10人
受講料（1回当たり）　①300円　②～④500円
※受講料は当日に徴収します。
申込方法　開催日前日までに、窓口または電話でお申し込みください（火～土曜日9時～17時／祝日を除く）。
問滝川市スポーツ協会TEL23―4617

春の叙勲

次の方が受章されました。おめでとうございます。

○春の叙勲

瑞宝双光章【教育功労】
菅原　清一（せいいち）さん（84歳）

瑞宝単光章
【専門工事業務功労】
鈴木　貞昌（さだまさ）さん（59歳）

年齢は受章時点での年齢です。

滝の川市民プールオープン

開設期間　7月1日(金)～8月31日(水)
利用時間　13時～18時（土・日曜日、祝日、夏休み期間中は10時から利用できます）
休館日　毎週月曜日、8月13日(土)
使用料　中学生以下無料、高校生以上260円
※天候（気温）などの状況により、開設期間および利用時間を変更する場合があります。
問滝川市スポーツ協会TEL23―4617

生活

墓地のごみと供物は持ち帰りましょう

市の管理墓地には、「ごみかご」などの集積場所を設置していません。清掃時のごみ・お墓参りの供物はお持ち帰りください。
問くらし支援課TEL28―8013

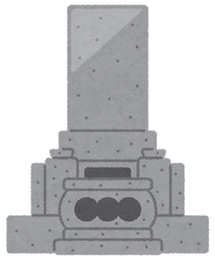

市・道民税の納税通知書の発送

令和4年度市・道民税の納税通知書を6月10日(金)に発送します。令和4年1月1日時点で滝川市に居住している方の、令和3年1月1日～12月31日までの所得に対する市・道民税です。
毎月の給料から市・道民税を特別徴収（引き去り）されている方の「令和4年度市・道民税特別徴収税額の決定通知書」は5月13日(金)に各事業所に発送していますので、勤務先でお受け取りください。
問税務課TEL28―8019

空き地の除草をお願いします

快適で暮らしやすい地域環境をつくり、周辺住民に迷惑を及ぼさないために、市内に空き地を所有している方は、年2回程度の除草を行ってください。
管理を怠ることは雑草の繁茂や樹木の自生につながり、近隣の方に不快感を与えるだけでなく、病害虫が発生する原因にもなります。
問くらし支援課TEL28―8013

適正な空き家の管理をお願いします

生活環境の保全を図るために空き家や倉庫等は、所有者などの責任において適正に管理することが法律や条例で定められています。市は管理が適正ではない所有者などに対して、必要な措置を講ずるよう指導、助言、勧告、命令し、正当な理由なく命令に従わないときは、行政処分ができることとなっています。
建物の状態に応じて解体、撤去、修繕をするなど、適正な管理をお願いします。
問くらし支援課TEL28―8013