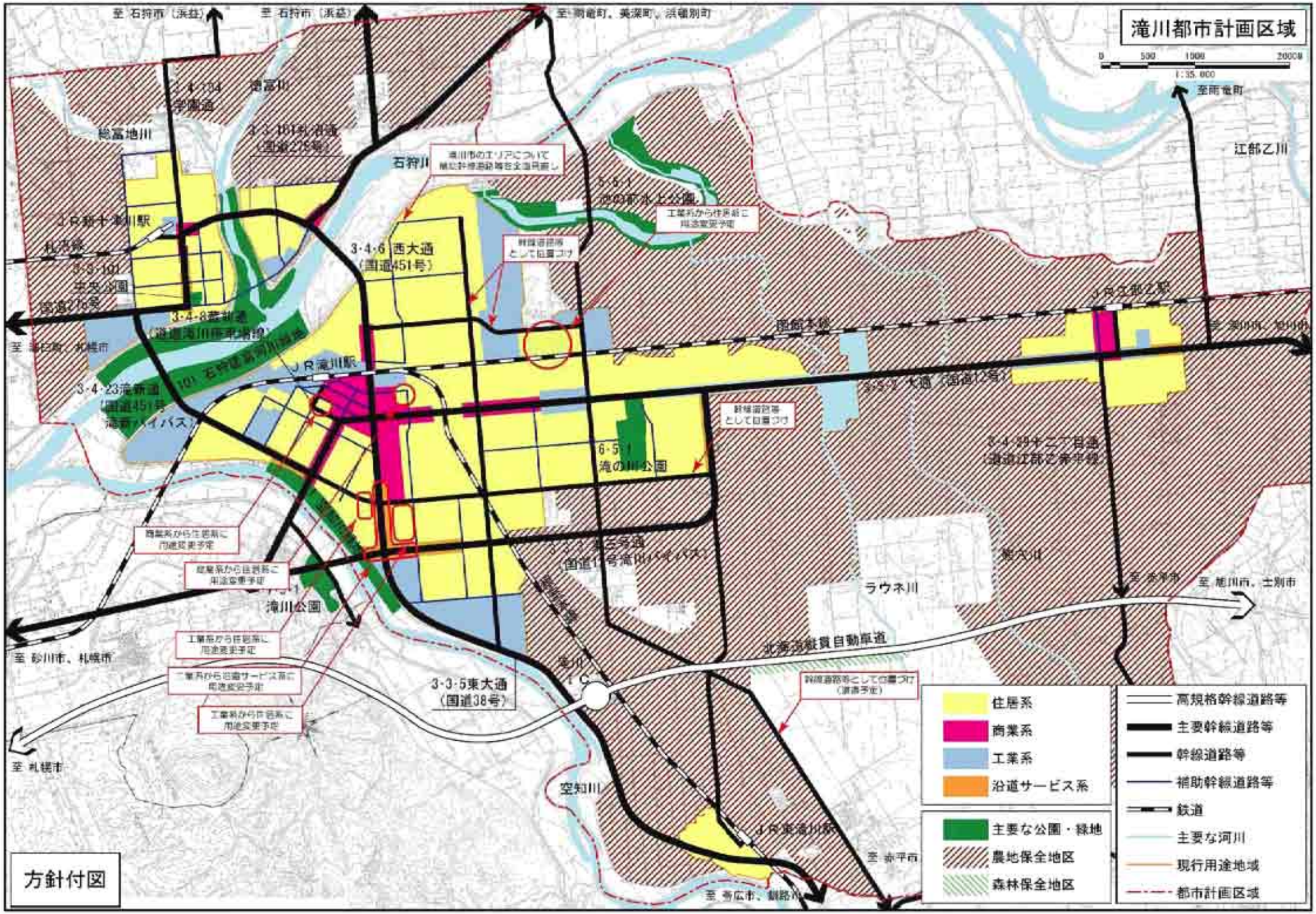
滝川都市計画区域
0 500 1000 2000m
1:35,000
方針付図
至 石狩市（浜益）
至 石狩市（浜益）
至 雨竜町、美深町、浜頓別町
至雨竜町
3・4・134 学園通
徳富川
総富地川
3・3・101札幌通（国道275号）
石狩川
滝川市のエリアについて 幹線道路等を位置付け
5・5・1 空知町水上公園
工業系から住居系に 用途変更予定
幹線道路等 として位置づけ
3・4・6 西大通（国道451号）
JR新十津川駅
札幌線
3・3・101 中央公園
国道275号
3・4・8幸新通（道道滝川停車場線）
至 浦臼町、札幌市
JR滝川駅
101 石狩建設河川事務所
3・4・23滝新通（国道451号 滝川バイパス）
函館本線
JR立命館駅
至 美唄市、旭川市
3・5・2 大通（国道12号）
幹線道路等 として位置づけ
6・5・1 滝の川公園
3・4・39キニア目通（道道江部乙幸平線）
商業系から住居系に 用途変更予定
産業系から住居系に 用途変更予定
3・3・1 東6号通（国道12号滝川バイパス）
滝川公園
ラウネ川
熊木川
至 赤平市
至 旭川市、士別市
工業系から住居系に 用途変更予定
工業系から沿道サービス系に 用途変更予定
工業系から住居系に 用途変更予定
至 砂川市、札幌市
3・3・5東大通（国道38号）
滝川 I.C.
北海道横貫自動車道
幹線道路等として位置づけ（道道予定）
至 札幌市
空知川
JR東滝川駅
至 赤平市
至 帯広市、釧路市
江部乙川
住居系
商業系
工業系
沿道サービス系
主要な公園・緑地
農地保全地区
森林保全地区
高規格幹線道路等
主要幹線道路等
幹線道路等
補助幹線道路等
鉄道
主要な河川
現行用途地域
都市計画区域

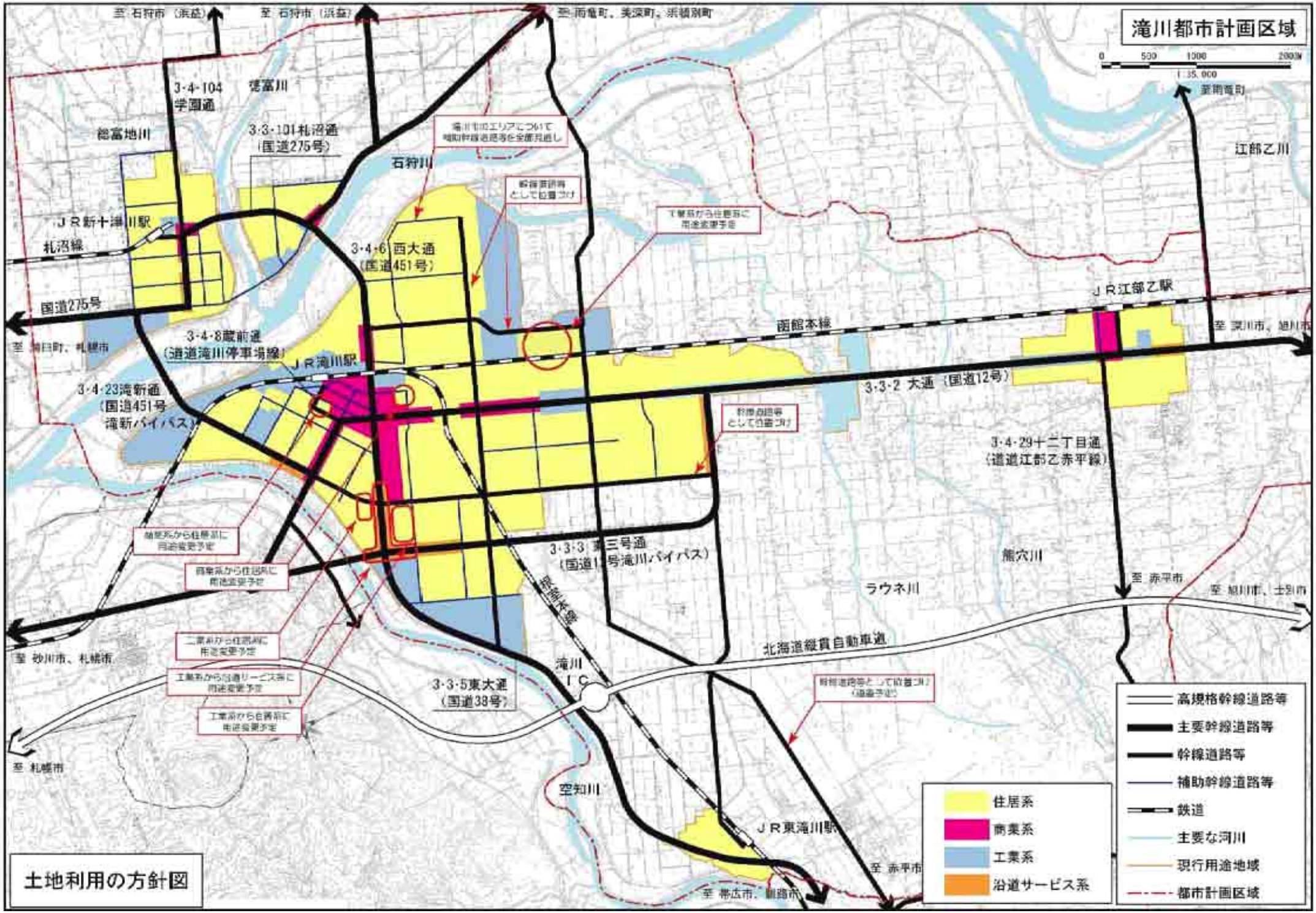
滝川都市計画区域
0 500 1000 2000M
1:35,000
至 石狩市（浜益）
至 石狩市（浜益）
至 雨竜町、美深町、浜頓別町
至 新雨竜町
3・4・104
学園通
空富川
総富地川
3・3・101札沼通
（国道275号）
石狩川
江部乙川
ＪＲ新十津川駅
札沼線
3・4・6 西大通
（国道451号）
国道275号
至 浦臼町、札幌市
3・4・8蔵前通
（道道滝川停車場線）
ＪＲ滝川駅
3・4・23滝新通
（国道451号
滝新バイパス）
函館本線
ＪＲ江部乙駅
至 深川市、旭川市
3・3・2 大通（国道12号）
3・4・29十二丁目通
（道道江部乙赤平線）
3・3・3 東三号通
（国道12号滝川バイパス）
熊穴川
ラウネ川
至 赤平市
至 旭川市、士別市
至 砂川市、札幌市
滝川
ＩＣ
北海道縦貫自動車道
3・3・5東大通
（国道38号）
空知川
ＪＲ東滝川駅
至 赤平市
至 帯広市、釧路市
至 札幌市
住居系
商業系
工業系
沿道サービス系
高規格幹線道路等
主要幹線道路等
幹線道路等
補助幹線道路等
鉄道
主要な河川
現行用途地域
都市計画区域
土地利用の方針図