資料④

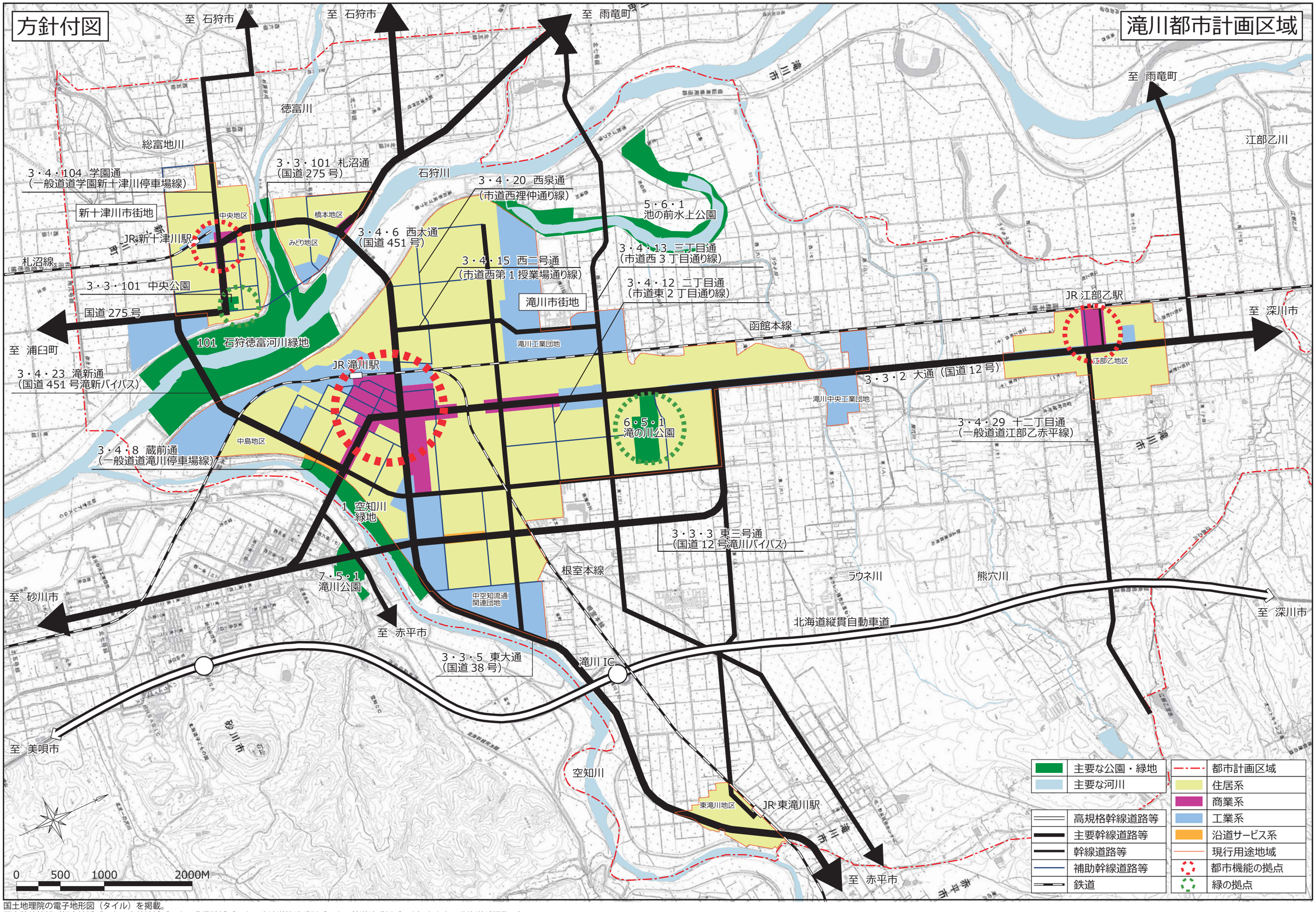

国土地理院の電子地形図（タイル）を掲載。
国土数値情報（都市地域データ、森林地域データ、農業地域データ、高速道路時系列データ、鉄道時系列データ）をもとに北海道が編集・加工。