

広報

たきかわ

4

2026

Takikawa city newsletter

No.1,784



晴れやかな笑顔で迎える『卒業式』(3月1日／滝川西高等学校)

【特集】市政執行方針・教育行政執行方針



令和8年度 市政執行方針

3月2日から開かれた市議会定例会で、前田市長が令和8年度の市政運営の基本方針を示す「市政執行方針」について、田中教育長が教育行政の基本方針を示す「教育行政執行方針」について説明しました。
今回の特集では、それぞれの主な内容を紹介します。

03 元気で魅力ある産業と、人が集うまち

新規就農者の育成確保

地域おこし協力隊制度を活用した第三者経営継承などを引き続き推進します。
また、就農研修を修了した新規就農者に対しては早期の経営確立に向けた支援を実施するとともに、就農研修最終年度を迎える地域おこし協力隊員に対しては、新規就農に必要なサポートを行います。



企業立地の促進および支援

市内に立地した企業の定着を図るため、事業所の環境改善や地域への普及啓発活動などに対する支援として立地企業サポート助成事業を創設します。
また、航空宇宙関連産業をはじめとした成長発展が期待される産業の集積を図るため、グライダーを活用したワーケーションツアーにおいて新たな事業者の発掘・招致を行うとともに、成長産業集積促進助成事業や北海道の企業立地助成制度と連携した企業立地促進助成事業により、市外からの立地を促進します。

04 都市と農村が調和し、便利で、快適なまち

道路整備事業の推進

安全で円滑な道路交通を確保するため、東町343号線などの道路改良舗装工事や部分改良工事を実施するとともに、近年の気候変動の影響を受け、冬期の気温上昇に伴う降雨・融雪を要因として増加している道路の凍上被害に対応するため、引き続き緊急自然災害防止対策事業債を積極的に活用し、舗装新設工事や生活道路の補修などを効率的に進めます。

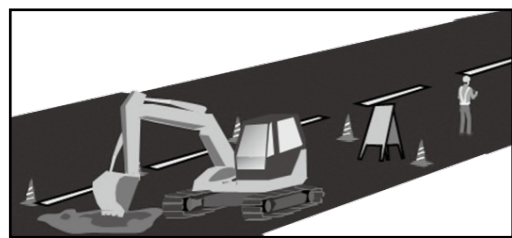

住環境の形成

令和7年度に策定した「滝川市住生活基本計画（第三期）」に基づき、子育て世帯などのライフスタイルに対応した住環境の整備や支援など、総合的な住宅施策を展開するために、新築住宅取得助成事業、住宅改修助成事業を継続し、新たに中古住宅取得助成事業、住宅解体促進事業を実施し、官民が連携して既存住宅ストックや土地の有効活用を図ります。

駅周辺整備

新たな整備に向けた検討を開始するほか、旧マイルビルの老朽化が著しいことから、周辺住民や歩行者への安全対策を継続するとともに、解体に向けた残置物処分や解体工事実施設計に着手します。

05 効率的な行財政運営等

自治体DXの推進

行政サービスのさらなる向上を目指し、「滝川市DX推進計画」に基づき業務プロセスの見直し（BPR）などを推進するとともに、内部事務の効率化のため、包括的な内部事務システムの導入を昨年度に引き続き行います。



ふるさと納税の推進

ガバメントクラウドファンディングを活用し、返礼品事業者への補助制度を創設することで、事業者による新たな返礼品開発を後押しします。併せて、首都圏を中心としたイベントへの出展や検索連動型広告などのPRを強化し、これらの取り組みを通じさらなる寄付額の増加につなげていきます。

01 安心して子どもを育み、学び、笑顔あふれるまち

（仮称）子育てと健康の拠点複合施設

令和7年5月に策定した基本計画に基づき、子育て支援と市民の健康に関するエキスパートが集結し、切れ目なく包括的に相談支援サービスを提供できる拠点の整備を、3か年の事業期間で進めます。



新しい海洋センターの整備

5月に開設する新たなB&G海洋センター（通称：B&Gあそりバ）は、従来の海洋レクリエーション施設に、子どもの学びや体験、体力づくりなどの機能を加えた「子どもを育む」全国初の複合型施設となります。天候に左右されない通年利用施設として、小・中学校などの多様な研修ニーズに対応し、広域利用を促進しつつ、交流人口の増加を目指します。

国学院大学北海道短期大学部との連携

地域連携推進協議会など関係者で協力し、安定的な学生確保と卒業後の地元定着に向け、短大部*による就職対策などの取り組みを推進するほか、開学50周年を見据えたさらなる連携強化を図るべく、短大部と地域が共に歩む「（仮称）共創まちづくりプラン」を策定します。
*国学院大学北海道短期大学部

学校給食費

小学校では、国の「学校給食費の抜本的な負担軽減への対応（いわゆる給食無償化）」としての国費による負担分を超える部分を市が全額負担し、中学校では食材費上昇分の公費負担を継続し、子育て世帯への経済的負担の軽減を図ります。



02 健康で、優しく、安全に暮らせるまち

地域医療の確保

市立病院については、地域の基幹病院として安定的な医療を提供するため、人員が不足している診療科の医師の招へいを進め、看護師の確保や離職防止に向け修学資金貸付事業、院内保育所定員拡充などの施策を継続するとともに、医療機器などの更新を行い、安全・安心な医療サービスの提供に努めます。
また、現状の診療規模を踏まえた199床への病床数の削減や職員数の適正化などを盛り込み、一部改訂を行った「滝川市立病院経営強化プラン」に沿って、収支改善に向け、取り組みを進めます。

ヒグマ対策

ヒグマの生息状況や人の活動範囲を踏まえ、ヒグマのコア生息地や、侵入を許容しない排除地域などを設定し、各範囲に応じた対応方針を定めることで、的確かつ迅速な対策を実施して事故の発生を防止するため、ヒグマゾーニング計画を策定します。
また、関係機関と合同の研修会の実施や必要な備品などの整備により、ヒグマに対する対応力の強化に努めます。



滝川市長
前田 康吉

皆様に対して、心よりおわび申し上げます。今後は、令和6年策定の基本構想に定めた将来ビジョンの実現に向け、これまでにいたいただいた市民の皆様のご要望やアイデアを最大限に生かせる新たな取り組みの検討を開始するとともに、旧マイルビル解体事業に着手して参ります。
ホール機能の整備については、滝川駅周辺地区再生整備事業において機能集約することとなりましたが、事業が白紙となったことに伴い新たな検討を開始します。

令和8年度市政運営の考え方を申し上げます。
子育て支援の充実については、令和11年度の供用開始を目指し、保健センター、こども家庭センター、こども発達支援センター、滝川中央保育所などの機能を一体化した（仮称）子育てと健康の拠点複合施設の整備を進めて参ります。また、子育て世帯などの住宅取得支援については、新築住宅取得助成事業を継続するとともに、新たに中古住宅取得助成事業を実施することで、定住促進や地域経済の活性化を図ります。
本年5月には、子どもの学びや体験、体力づくりの機能を併せ持つ、全国初の複合型施設となる新たなB&G海洋センター（通称：B&Gあそりバ）を開設し、子どもたちの豊かな心身の育成につながる環境づくりを進めて参ります。
昨年、一旦停止としました滝川駅周辺地区再生整備事業については、長期的な財政見通しなど総合的な判断から「白紙」といたしました。期待を寄せていただいた市民の



01/ 青少年の健全育成事業を充実させます

子どもたちのインターネットトラブルを未然に防ぐため、低年齢化しているSNS利用によるトラブルを踏まえた対策として、学校と連携した児童生徒への取り組みに加え、PTAや子育て支援事業への出前教室などを積極的に推進します。

02/ 生涯学び、豊かな心を育む社会教育環境を充実させます

美術自然史館

開館40周年を記念し、特別展「林檎の夢～ふたりの画家 英遠と万寿三」を開催します。美術自然史館建設の契機となった岩橋英遠と一木万寿三について、開館以来収集してきた2人の作品を通じて美術自然史館の40年の歩みと2人の画家の原点を振り返ります。

文化・芸術活動

文化連盟加盟団体等による文化・芸術活動を奨励するため、文化連盟と連携し、市内外のホール等を利用して実施する文化、芸術、音楽活動に対する支援を拡充します。

図書館

子どもたちが主体的に学び、対話を通じて理解を深められるよう、図書館司書が学習単元に合わせた本の選書・貸し出しを行い、学校と連携して図書を活用した探究的な学習を支援します。

新たなB&G海洋センター (通称：B&Gあそりバ)

創造力や論理的思考を養うSTEAM教育、体力向上を目指すスポーツ、そして環境の大切さを学ぶエコロジーの3つをコンセプトに開設します。

急速に変化する社会環境の中で子どもたちが生き抜く力を身に付けるため、さまざまな体験と学びを通して感性を磨き、個性を引き出しながら「自ら考え、答えを生み出す力」を養う活動を推進します。



03/ スポーツを通じた豊かな心身の育成を図ります

新たなB&G海洋センター(通称：B&Gあそりバ)の屋内外の施設を活用し、パルクール等のニュースポーツ体験教室をはじめ、スタンド・アップ・パドルボード(SUP)やパワーパドラーを活用した新たな海洋性プログラムを取り入れることで子どもたちの体力向上を図ります。

令和8年度の教育行政の基本的な考えを申し上げます。少子化の進行やAIをはじめとするデジタル技術の急速な進展により、社会や働き方、価値観が変化を続ける中で、生涯にわたって学び続けることの重要性が高まっています。

こうした時代を、子どもたちがたくましく生きていくためには、学校教育において、知識・技能の確実な習得を基盤としつつ、思考力・判断力・表現力や学びに向かう力といった資質・能力をバランスよく育成し、一人ひとりが、自ら未来を切り拓いていくための基盤を培うことが求められています。

さらに、学びや働き方、社会との関わり方が人生の節目に応じて変化するマルチステージの時代においては、多くの市民が地域や社会の中で自分らしく力を発揮できるよう、多様な学習機会の提供や人と人とのつながりを育む場の充実、心身の健康を支える取り組みなどを通じて、生涯にわたる学びを支える環境づくりが重要となっています。

教育委員会といたしましては、滝川市教育大綱の基本理念である「未来を切り拓く自立型人材の育成」と「誰もが学び続けることができる共生社会の実現」の具現化に向け、学校関係者や市民の皆様と連携・協働し、豊かな教育の実現を目指して教育行政を推進して参ります。

教育行政執行方針

市公式ホームページ内、ページID検索で

[2771]と入力

【問合せ先】教育総務課 Tel.28-8042



市政執行方針

市公式ホームページ内、ページID検索で

[14096]と入力

【問合せ先】企画課 Tel.28-8004



令和8年度 教育行政執行方針



学校教育

01/ 確かな学力と、幅広い知識・教養、職業実践力を育みます

新しい時代に必要となる子どもたちの資質・能力の育成のために、学習の基盤となる「言語能力」、「情報活用能力」、「問題発見・解決能力」の育成を推進します。

児童生徒一人ひとりの可能性を伸ばし、確かな学力を身につける授業の実現に向け、ICT環境を適切に活用した「個別最適化学び」と他者との対話や相互の活動を通して多様な個性を生かす「協働的な学び」を一体的に推進します。さらに、基礎・基本の定着と家庭学習の習慣化を推進します。

また、「AIドリル」や「授業支援ソフト」を日常の学習活動に効果的に組み合わせることを支援し、多様な学びの充実と深化を図ります。



02/ 豊かな心と健やかな体を育み、多様な教育ニーズに対応します

不登校の未然防止

不登校の未然防止については、令和8年度から、小・中学校において心理検査アンケートである「ハイパーQ.U」を活用して、児童生徒の学校生活に対する意欲や満足度、対人関係能力を客観的に把握することで、いじめ・不登校の未然防止につなげ、互いに認め合い、安心して学べる学級づくりを推進します。

「連携」と「接続」

子どもの育ちと学びをつなぐため、5歳児から小学校1年生の2年間をつなぐ「滝川市架け橋期カリキュラム」をもとに幼稚園、保育所、小学校が互いに協働し、円滑な接続を実現することで、互いの保育・教育の充実を図ります。

また、義務教育9年間を見通し、児童生徒が主体的に学び続けられるよう、中学校区内の小・中学校が連携して、系統性・連続性のある指導を充実します。

特別支援教育

一人ひとりの障がいの状況に応じたきめ細かな教育的ニーズを把握することを目的に、関係機関との連携を強化し、幼児期から切れ目のない一貫した支援の充実を図ります。

また、市内において拡充を進めている通級指導教室においては、それぞれの児童生徒の教育的ニーズに応じた指導が各学校で行われるように支援します。

03/ 育ちと学びを支える教育環境の整備を進めます

部活動については、拠点校部活動や休日の部活動における外部指導者の活用の取り組みを継続しながら、学校、保護者、市内関係団体等との情報共有、種目ごとの協議等を進め、休日の部活動の地域展開を推進します。

滝川第一小学校建替事業については、令和7年度に着手した基本計画の策定を引き続き進めるとともに、多様な教育手法の調査・検討を踏まえ、将来を見据えた学習活動等に対応した施設整備を推進します。



04/ 滝川西高等学校の教育の充実を進めます

キャリア教育については、普通科の「探究活動」や情報マネジメント科の「課題研究」を通して将来に役立つスキルや思考力を養うほか、インターンシップによる職業体験の実施や「進路別ガイダンス」、「ブース型進路相談会」を開催するなど、生徒の多様な進路希望の実現を図ります。



今月のおしらせ

人口：35,698人(▲71人)
 男：16,936人 女：18,762人
 世帯数：20,405世帯(令和8年2月28日現在)
 市内の積雪量…5cm(3月17日現在/前年同日50cm)
 ※掲載内容は変更・中止になる場合があります。
 最新の情報については各問合せ先へ

募集



第2期後期 滝川市小・中学校適正配置計画(案)の意見

市教育委員会では、令和3年1月に「第2期滝川市小・中学校適正配置計画」を策定し、学校の小規模化による課題への対応、教育環境の整備に努めてきました。この度、計画策定から5年が経過したことによる内容の見直しを行い、計画案を作成しました。計画の改訂にむけて、意見を募集します。

縦覧場所 市役所(1階/お知らせコーナー)、2階/図書館入口付近、7階/新しい学校づくり推進課(カウナー)、江部乙支所、東滝川地区転作研修センター、市

図書館 出会いと森より

4月のカレンダー

日	月	火	水	木	金	土
			1	2	3	4
5	6	7	8	9	10	11
12	13	14	15	16	17	18
19	20	21	22	23	24	25
26	27	28	29	30		

※休館日が変更となる場合があります。ホームページ等でご確認ください。
 ○=休館日
 ★=えほんとおそぼう!『おはなしのひろば』(乳幼児向け)(11時~11時30分)

今月のおすすめ本 4月10日はお弁当始めの日

一般書 『超速！レンチン弁当』
 藤井恵 著/扶桑社
 素材2つで完成、肉も魚介も野菜も分量はすべて100g、主菜と副菜を同時にレンチンできる。お弁当作りのハードルがぐっと下がり、毎日の負担が減る、レンチン弁当のレシピを紹介。

児童書 『すみっこぐらしはじめてのお料理BOOK』
 島本美由紀 作/東京書店
 はじめてキッチンに立つ小学生に向けた料理本。包丁を使わずに作れる卵のサンドイッチから、コンロを使った豚のしょうが焼きまで、50品の作り方を「すみっこぐらし」のかわいいイラストとともに紹介。

※お読みになりたい図書がありましたら、リクエストしてください。掲載以外にも入荷がありますので、市立図書館公式ホームページをご覧ください。

問合せ先 市立図書館 Tel.22-4646

公式ホームページ(ページID:2774)

募集期限 4月15日(水)

※意見の提出方法など詳細については、市公式ホームページをご確認ください。

○新しい学校づくり推進課Tel.28-8044

公共職業訓練生

募集科目 パソコン実務科①

訓練期間 5月19日(火)~9月17日(木)

場所 スキルアップセンター空知

内容 パソコン初心者から中級者を対象にビジネス文書に関する基礎知識、Word・Excel・インターネットなどの基本・応用操作の習得および関連資格の取得により、職業選択の幅を広げて就職を目指す職業訓練。

対象 一般求職者(公共職業安定所長の受講指示・受講推薦または支援指示が受けられる方)
 定員 15人
 申込 4月15日(水)までに最寄りのハローワークでご相談のうえ、申し込み。

道営住宅入居者

募集団地 見晴団地(滝の川町)
 戸数 2LDK17戸、3LDK16戸(いずれもエレベーター無家賃 16,100/50,400円(所得に応じて決定))
 ※駐車場使用料2,790円/月
 入居資格 ①入居者全員の所得税法上の所得より控除を行った額が158,000円以下(障がい者など裁量階層に該当する場合は214,000円以下)であること



北側) 50区画(1区画40㎡)
 ※試験的に区画を増やす予定です。増えた区画は土の状態が整っていない可能性があります(申込多数時抽選)。

※詳しくは、市公式ホームページ(ページID:2307)をご確認ください。

料金 1区画 2,500円

申込 4月1日(水)~8日(水)までに問合せ先へ電話で申し込み。

○農政課Tel.28-8034

②暴力団員ではないこと
 申込期間 4月9日(木)~11日(土)10時30分~16時30分(11日は15時30分まで)

※入居資格の詳細は申し込み時に説明します。持ち物など詳しくはお問い合わせください。

抽選日時 4月14日(火) 10時

申込・抽選会場 エムエムエスマンションマネージメントサービス空知事業所(本町2丁目3番5号TSビル)

入居許可日 6月1日(月)(予定)

○道営住宅指定管理者・エムエムエスマンションマネージメントサービス空知事業所Tel.23-3071(8時45分~17時30分/土・日曜日、祝日を除く)

学校支援ボランティア

市内小・中学校では児童生徒が、充実した学校生活を送ることができるよう、幅広い学習を目指しています。行事や授業内容によっては地域の方の力をお借りしたいものがありますので、ご協力をお願いいたします。

●夏・冬休みの学習支援

支援日 夏・冬休みの初日から3日間程度(学校により異なります)

●小学校水泳学習支援

支援日 6月~9月の平日午前の

内容 米、りんご、菜の花についてのお話、和楽器の演奏、陸上競技、相撲の技能指導など

※ボランティア活動のため謝礼等はありませんが、賠償・傷害保険に加入します(個人負担なし)。

※表記の支援事業に限らず、ご支援いただける取り組みがありましたら、問合せ先までご連絡ください。
 ※これまでの活動については、市公式ホームページ(ID:14940)「たきかわCS通信絆」をご覧ください。

○教育総務課Tel.28-8042

令和8年度調理師試験

日時 8月25日(火) 13時30分~16時

提出書類 調理師試験受験願書、調理師試験受験者整理カード、調理師試験入力通知書

場所 札幌市(試験会場は受験票により通知)

試験科目 食文化概論、公衆衛生学、栄養学、食品学、食品衛生学および調理理論

おおよ調理理論
 受験資格 学校教育法(昭和22年法律第26号)第57条に規定する者であつて、多数人に対して飲食物を調理して供与する寄宿舎、学校、病院等の施設または飲食店営業、魚介類販売業、そらぎい製造業、複合型そらぎい製造業に掲げる営業において令和8年5月15日までに2年以上調理の業務に従事した方

提出書類 調理師試験受験願書、調理師試験受験者整理カード、調理師試験入力通知書

会場 市立病院 6月5日(金) 各日9時30分~12時30分

対象 看護師・准看護師免許をお持ちの方で市立病院や市内で看護師として働きたいと考えている方

◆「看護助手」のお仕事体験・見学会
 日時 4月10日(金)、5月1日(金)、6月5日(金) 各日13時30分~15時

対象 介護福祉士の資格をお持ちの方、看護助手として就業をお考えの方

【共通事項】
 場所 市立病院
 申込 開催日の1週間前までに電話で申し込み。
 市立病院Tel.22-4311

有料広告

広告

有料広告

広告



譲ります

- ①明苑中学校男子制服(上下セット/上着: Sサイズ ズボン/ウエスト: 82cm)
- ②ベビー布団セット(敷布団・掛布団・枕/白色)
- ③窓用エアコン(メーカー: コロナ)
- ④五月人形(かぶと飾り/ガラスケース入り/横:58cm 奥行き:47cm 高さ: 71cm)

譲ってください

- ①家庭用除雪機
- ②着物の帯(色の指定なし)
- ③炊飯器(5.5合炊き)
- ④液晶テレビ(サイズ等の指定なし)
- ⑤電動ミシン
- ⑥毛糸・糸巻き器
- ⑦かせくり器
- ⑧こいのぼり

不要品データバンクは無償での譲渡になります

問合せ 暮らし支援課 Tel.28-8013

美術自然史館の催し

◆裸婦デッサン会
 日時 5月12日(火) 13時30分〜15時
 場所 三世代交流センター
 内容 ①マジックショー(30分)、②交流・茶話会(60分)
 ※被介護者の参加・送迎あり
 出演 マギーひろみさん(マジシャン)
 対象 家族を介護されている方、介護に悩んでいる方など
 料金 2000円
 申込 4月24日(金)までに問合先窓口または電話で申し込み。
 ④地域包括支援センターTel.28-8029

◆子育て支援センターの催し
 ①土曜日開放
 開放時間内の好きな時間に来て遊ぶことができます。
 日時 ①4月4日(出)、18日(出)、5月2日(出)、16日(出) ②4月11日(出)、25日(出)、5月9日(出)、23日(出) 各日9時〜16時
 場所 ①ふれ愛の里地域子育て支援センター ②花月地域子育て支援センター
 対象 0歳〜就学前幼児と保護者
 ②にこにこランチ
 各自で持参したお弁当をみんなで食べながら交流します。育児相談や栄養相談も行います。

「風がみつけた街」たきかわ音楽祭

◆「風がみつけた街」たきかわ音楽祭実行委員会事務局(社会教育課) Tel.28-8046

◆「土曜日開放」
 日時 4月9日(日) 13時〜16時
 持ち物 画材(油彩は不可)
 参加料 1,000円
 ※申込不要。直接会場にお越しください。
 ◆「滝川市美術自然史館プリントアート・コレクション」版画、写真、複製画をめぐると展
 期間 4月18日(出)〜5月24日(日)
 ※休館日 月曜日(5月4日を除く)、4月30日(水)、5月7日(水)
 内容 版画や写真など、印刷技術を用いることで多くの人に親しまれてきたプリントアートの魅力ある世界を紹介します。
 入場料 無料(入館料別途必要)
 ◆「こどもの日 ミニ化石発掘体験」
 日時 5月5日(火) 10時〜15時
 内容 砂のブロックを削ると化石が出てくるミニ化石発掘体験。
 参加料 1回100円〜500円(数量限定、入館料別途必要)

「おはなしのひろば」

◆「おはなしのひろば」
 日時 ①4月21日(火) 11時〜11時30分 ②5月23日(出) 14時〜14時45分
 場所 市立図書館
 内容 ①乳幼児向けのおはなし会。絵本の読み聞かせ、親子でできるふれあいあそび。 ②幼児・児童向けのおはなし会。絵本の読み聞かせ、牛乳パックと輪ゴムで「ぱっちゃんカエル」作り。
 ◆「共通事項」
 場所 美術自然史館
 ④美術自然史館Tel.23-0502

「風がみつけた街」たきかわ音楽祭

◆「風がみつけた街」たきかわ音楽祭
 ①プラスオルケスター演奏会
 中学生以上を対象にオーディションを経て編成されたプラスオルケスターのコンサートです。
 指揮 鷺尾昌法さん(滝川吹奏楽団音楽監督)
 曲目 交響曲第9番変ホ長調作品70/シヨスタコーヴィチほか
 ◆滝川公演
 日時 4月19日(日) 15時
 場所 ホテル三浦華園
 ◆深川公演
 日時 4月26日(日) 15時
 場所 深川市文化交流ホール「みらい」
 ◆ソロ・室内楽コンクール
 小学生以下の部、中学生・高校生部、大学生・一般部によるコンクールです。
 日時 4月29日(水) 13時
 場所 新十津川町「ゆめりあ」
 ◆「共通事項」
 入場料 一般1,000円、高校生以下500円

「おはなしのひろば」

◆「おはなしのひろば」
 日時 ①4月21日(火) 11時〜11時30分 ②5月23日(出) 14時〜14時45分
 場所 市立図書館
 内容 ①乳幼児向けのおはなし会。絵本の読み聞かせ、親子でできるふれあいあそび。 ②幼児・児童向けのおはなし会。絵本の読み聞かせ、牛乳パックと輪ゴムで「ぱっちゃんカエル」作り。
 ◆「共通事項」
 場所 美術自然史館
 ④美術自然史館Tel.23-0502

介護者サロン

日時 4月9日(水)、5月14日(水) 各日12時〜13時
 場所 花月地域子育て支援センター
 対象 0歳〜就学前幼児と保護者
 申込 問合先へ電話で申し込み。
 ③子育て講座「親子ふれあいいりミック」
 親子で音楽に合わせて体を動かします。
 日時 4月24日(金) 10時〜11時
 場所 滝川ふれ愛の里
 講師 三橋葉美さん(ふれあいいりミックインストラクター)
 対象 2歳以上の幼児と保護者
 定員 15人(申込多数時抽選)
 申込 4月16日(水)までに問合先へ電話で申し込み。
 ④子育て講座「ベビーマッサージ」
 マッサージを通して親子の絆を深めます。
 日時 5月21日(水) 10時〜11時
 場所 滝川ふれ愛の里
 講師 佐藤映美さん(baby salon)ひなたぼっこ ロイヤルセラピスト協会認定ベビーマッサージ師資格取得者
 対象 生後3か月〜12か月の乳児と保護者
 定員 10人(申込多数時抽選)
 申込 5月13日(水)までに問合先へ電話で申し込み。
 ◆「共通事項」
 ④花月地域子育て支援センターTel.23-4562

初心者のための Word 2021

◆「初心者のための Word 2021」
 文字入力や文書作成、表や画像の挿入、印刷まで Word の基本操作を学ぶ講座
 日時 5月13日(水)・29日(金)(月・水・金/計8回) 13時〜15時
 場所 スキルアップセンター空知
 対象 基本的な文字入力ができる方
 定員 12人(5人未満で中止)
 受講料 15,400円(テキスト代含む)
 ※受講料当日徴収
 申込 4月30日(水)までに電話で申し込み(9時〜17時30分/土・日曜日、祝日を除く)。
 ④スキルアップセンター空知Tel.24-1880

「おはなしのひろば」



「風がみつけた街」たきかわ音楽祭

◆「風がみつけた街」たきかわ音楽祭
 ①プラスオルケスター演奏会
 中学生以上を対象にオーディションを経て編成されたプラスオルケスターのコンサートです。
 指揮 鷺尾昌法さん(滝川吹奏楽団音楽監督)
 曲目 交響曲第9番変ホ長調作品70/シヨスタコーヴィチほか
 ◆滝川公演
 日時 4月19日(日) 15時
 場所 ホテル三浦華園
 ◆深川公演
 日時 4月26日(日) 15時
 場所 深川市文化交流ホール「みらい」
 ◆ソロ・室内楽コンクール
 小学生以下の部、中学生・高校生部、大学生・一般部によるコンクールです。
 日時 4月29日(水) 13時
 場所 新十津川町「ゆめりあ」
 ◆「共通事項」
 入場料 一般1,000円、高校生以下500円

広告

Blank advertisement space

Blank advertisement space

健康運動教室(ストレッチポール・楽しくストレッチーズ・シニア元気体操)

肩こり・腰痛予防、姿勢改善、ウエストの引き締め、骨盤底筋のトレーニング、転倒予防、脳トレを含めたゲームを行います。

コース	日程	時間	対象	受講料
ストレッチポール	4月10日(金)、17日(金) 24日(金)	10時10分～10時50分 11時10分～11時50分	18歳以上	1回あたり300円
	5月15日(金)、22日(金)			
ストレッチポール 自重トレーニング 楽しくストレッチーズ	4月25日(土) 5月16日(土)	10時30分～11時30分	60歳以上	1回あたり500円
	4月8日(水)、15日(水) 5月13日(水)、23日(土)			
シニア元気体操	4月14日(火) 5月12日(火)	14時30分～15時30分		
	4月28日(火) 5月26日(火)			

※受講料当日徴収
場所 滝川市スポーツセンター
第1体育館
定員 各回8人
申込 開催日前日までに、窓口または電話で申し込み(火～土曜日9時～17時/祝日除く)。
④滝川市スポーツ協会TEL23-46

能となります。

④土木課TEL28-8035

4月は若年層の性暴力被害予防月間

性犯罪・性暴力は、重大な人権侵害であり、決して許されません。相手の同意のない性的な行為は性暴力であり、許されるものではありません。「同意のない性的な行為は性暴力」、「被害者は悪くない」という認識を、社会全体に広げていきたいと思います。

もし、自分が同意していない性的な行為をされたら、それは性暴力です。ひとりで抱え込まずに相談してください。年齢、性別を問わず相談できます。

相談先 性犯罪・性暴力被害者のためのワンストップ支援センター #8891(はやくワンストップ)、性犯罪被害相談電話(警察) #8103(ハートさん)、性暴力に関するSNS相談「Cure time(キユアタイム)」で検索
④くらし支援課TEL28-8012

交通遺児奨学金制度

①滝川市交通安全運動推進協議会
内容 奨学金支給(返還不要)
対象 交通事故により生計の中心となる方を失った小・中学生、高

17



北海道コカ・コーラパークフィールド72 シーズン券・回数券の事前販売

オープン予定日 4月18日(土)
オープンに先立ち、シーズン券(市民18,000円)と回数券(5回券/市民2,000円)を問合先窓口で事前販売します。
※シーズン券購入の方は、身分確認のため、発行済みパークゴルフ場利用証、マイナンバーカード、運転免許証、資格証明書などいずれか一つをご持参ください。
※市外の方の事前販売も行います。
事前販売開始 4月14日(火)
販売時間 9時～15時
④パークゴルフ場管理棟TEL080-9000-4808

グライダーのフライト開始

たきかわスカイパークがオープンし、グライダーのフライトや体験飛行が始まります。
開始日 4月12日(日)

在校生(市内に住民登録している方)の保護者

奨学金 3万円(年額)
条件 保護者の所得金額が一定以下など
※詳しくはお問い合わせください。
申込期限 4月15日(木)
④くらし支援課TEL28-8012

②北海道交通安全推進委員会
内容 奨学金貸付(無利子)
対象 交通遺児または交通事故が原因で重度後遺障がいが残った方の子で、ほかの機関・団体などから奨学金の貸し付けを受けていない道内の中学、高校および専修学校に在学する生徒・学生
奨学金 月額1～4万円の選択制
※詳しくはお問い合わせください
返還 奨学金の70%を返還時、残り30%を委員会より給付し返還完了とします。期間は最長で65歳に達する月までです。
④北海道交通安全推進委員会TEL011-221-6666

公園ボランティア清掃のお願い

春の公園清掃にご協力をお願いします。
期間 4月6日(月)～5月1日(金)(日時、場所の指定はありません。都合のよいときに行ってください)
場所 市内の公園
作業内容 落ち葉、落ち枝、ごみ

※融雪状況による変更あり
◆航空動態博物館開館期間
航空動態博物館は、4月12日(日)から11月13日(金)まで無休になります。
④たきかわスカイパークTEL24-3255

第一期元気アップ教室

いろいろな運動や遊びを通じて、実践的なスポーツをするうえで、土台づくりを楽しく学びます。

コース	日程	時間	対象(誕生日・学年)	定員
4歳	5月15日から全8回(隔週金曜日)	15時30分～16時30分	令和4年4月2日～令和5年4月1日生まれ	8人
5歳	4月24日から全8回(隔週金曜日)		令和3年4月2日～令和4年4月1日生まれ	
6歳	4月22日から全8回(隔週水曜日)	16時45分～17時45分	令和2年4月2日～令和3年4月1日生まれ	20人
小学1・2年生			小学1・2年生	

受講料 5,000円
申込 4月11日(土)9時から受講料

拾い

申込 会社などの団体で実施される方は、事前にご連絡をお願いします。
※個人で参加される方は申し込み不要。
その他 ごみ袋については、指定はありませんので各自でご用意していただくか、問合先窓口で袋を随時お渡しします。なお、集めたごみは、問合先に連絡をいただければ回収します。
④土木課TEL28-8037



緑花樹等配布事業

花の苗を無償で配布します。
対象 市道を花で飾り、季節感のある明るい町並みにしたいだけける町内会や事業所などの団体
申込期間 4月1日(火)～5月1日(金)
申込 問合先窓口備え付けの「緑花樹等配布申請書」に記入のうえ申し込み。
配布条件 個人の庭、花壇には植栽できません。緑花樹の管理は、受領者が責任を持って行ってくだ

を持参のうえ、第1体育館窓口へ直接申し込み(火～土曜日9時～17時/祝日除く)。
④滝川市スポーツ協会TEL23-4617

野球場利用抽選会

市営球場および滝の川球場の利用抽選会を行います。
日時 4月18日(土) 10時(受付9時30分)
場所 滝川市スポーツセンター
第1体育館
抽選方法 各球場とも先着順で抽選を行い、その抽選番号順に申し込みを受け付けます。
※北電公園球場(A・B球場)の利用申し込みは、4月18日(土)9時から第1体育館窓口または電話で受け付けます。
④滝川市スポーツ協会TEL23-4617

生活



自転車駐車(輪)場の利用開始

市内の自転車駐車(輪)場の利用開始は、4月中旬を予定しています。利用開始日は、各自駐車駐車(輪)場に掲示します。
利用場所 ①駅前広場駐輪場 ②滝川市自転車駐車場 ③JR駐車場横駐輪場 ④大町3丁目1番駐輪場 ⑤大町4丁目1番駐輪場

さい。苗の種類や本数についてはご希望に沿えない場合があります。
④土木課TEL28-8037

Net119 緊急通報システムについて

滝川地区広域消防事務組合では、Net119緊急通報システムを導入しています。聴覚・言語機能に障がいがあり、音声による119番通報が困難な方が対象のシステムです。市内にお住まいまたは、通勤・通学されている方でスマートフォンやタブレット端末をお持ちの方が利用可能です。事前登録が必要で利用料金はかかりません。詳しくは当組合のホームページをご覧ください。問合先までお問い合わせください。
④滝川地区広域消防事務組合消防本部警防課TEL74-4824 メールアドレス(takisyo-keibou@galaxy.ocn.ne.jp)

市営墓地の手続きについて

次に該当するときは、市の許可や届け出が必要になります。
●墓地を新たに使用するとき
●墓地使用者の死亡などにより使用者を変更するとき
●墓に焼骨を埋蔵するとき
●焼骨を別の墓または納骨堂に移すとき
●墓碑などを建立、改修するとき

⑥江部乙中央駐輪場
④くらし支援課TEL28-8012

水道の使用開始・中止は必ず届け出を

水道の使用開始・中止または廃止をするときは、4～5日前までにご連絡ください。無届けの場合は、引き続き料金がかかります。なお、市内で転居した場合は、旧住所と新住所の料金は別々の請求になります。
④中空知広域水道企業団TEL53-831

合流式下水道分流化工事を実施しています

市内の一部(大町、緑町、栄町、本町、花月町、明神町)では、平成19年度より汚水管と雨水管を分ける下水道工事を順次実施しています。工事によりご迷惑をおかけしますが、ご理解とご協力をお願いします。今後、該当地区で新築、増改築などにより排水設備工事を行うときは、分流化の基準により設置することが必要となります。また、単体ディスポーザー(台所から出た生ごみを砕いて水と一緒に流し込む機械)は、下水道と宅地内の排水設備の分流化工事が完了したあとに設置することが可

●墓地の使用を止めて返還するとき
●使用者の本籍・住所・氏名が変更となったとき
●合同墓を使用するとき
※各種手続きについて詳しくは市公式ホームページ(ページID:1743/3302)をご確認ください。
④くらし支援課TEL28-8013

マイナンバーカードの夜間・休日窓口

①夜間窓口
日時 4月～6月の火曜日17時15分～19時(祝日を除く)
②休日窓口
日時 4月26日(日)、5月24日(日)、6月28日(日) 各日9時30分～12時30分

【共通事項】

場所 市民課
取り扱い業務 マイナンバーカードの申請・交付・更新、電子証明書の更新、暗証番号の変更・再設定、マイナ保険証の利用登録、住民異動届、証明書発行、印鑑登録、パスポート業務は、お取り扱いできません。
※①②ともに予約制。予約する日の前開庁日までに電話か窓口または市公式LINE(基本メニュー↓予約)から申し込み。
④市民課TEL28-8014

給与所得や年金所得がある方のある方の市・道民税の申告

給与所得や年金所得がある方は、「市・道民税の申告」をすることにより、市・道民税が減額になる場合があります。

申告を済ませていない方で、所得控除(※)を追加する必要がある方は、市役所で手続きをしてください(税務署で確定申告を済ませた方や給与所得のみで年末調整が済んでいる方は、市役所への申告は必要ありません)。

ご自分の申告が必要か分からない場合や手続き方法が分からない場合など、詳しくはお問い合わせください。

※所得控除は社会保険料控除、医療費控除、生命保険料控除、配偶者控除、扶養控除、障害者控除ほか

受付場所 税務課

○個人番号確認と身元確認による本人確認が必要になりますので、マイナンバーカードまたは運転免許証十マイナンバー入りの住民票の写しなどをお持ちください。
 税務課 28-8019

水道メーターの取り替え

計量法に基づく有効期限が満了になる水道メーターの取り替えを行います。対象となる各事業所、

「現金納付」「クレジットカード納付」

○6か月前納 870円割引
 ○1年前納 3,820円割引
 ○2年前納 16,010円割引
 □口座振替
 ○早割(当月分を月末に振替) 60円割引

○6か月前納 1,220円割引
 ○1年前納 4,510円割引
 ○2年前納 17,370円割引
 ※クレジットカード納付、口座振替については、いつでも申し込むことができます。現金納付の2年前納については、4月中であれば砂川年金事務所へ申し込むことができます。詳しくは年金事務所へお問い合わせください。

○学生納付特例の申請
 保険料の納付が困難な20歳以上の学生の方は、「学生納付特例制度」がありますので、ご相談ください。令和8年度分(4月～令和9年3月分)の申請は4月から受け付けますので、学生証(写し)または在学証明書を持参のうえ、手続きをしてください。

○保険医療課 28-8016、砂川年金事務所 52-3890

児童扶養手当額の改定について

4月から次のとおり手当額が改

家庭には事前に文書で連絡します。取り替え期間は、4月上旬から令和9年2月下旬までを予定しています。

なお、家屋の改造や取り壊しなどを予定している方は、問合先にご連絡ください。

問合先 中空知広域水道企業団 工務課 53-3840

飼い犬の届け出

次に該当するときは狂犬病予防法などによる手続きが義務付けられています。

①犬の登録申請

室内犬を含む生後91日以上の犬を飼育した場合、生涯1回の登録が必要です。登録手数料は1頭当たり3,000円です。市内の動物病院でも登録を受け付けます。鑑札と注射済票は必ず犬に着けてください。

②犬の登録事項変更届

住所や飼い主が変更になったとき

③犬の死亡届

登録した犬が死亡したとき

④犬の登録削除届

登録した犬が行方不明になったとき

●飼い主のマナー

犬のふん尿の始末は飼い主の責任です。ふんは必ず持ち帰りましょう。自宅敷地の決まった場所で排

定されます。

児童扶養手当		3月まで	4月から
本体額	全部支給	46,690円	48,050円
	一部支給	46,680円 11,010円	48,040円 11,340円
第2子以降加算額	全部支給	11,030円	11,350円
	一部支給	11,020円 5,520円	11,340円 5,680円

問合先 児童家庭センター 28-8025

特別児童扶養手当および特別障害者手当等の手当額の改定

4月から次のとおり手当額が改定されます。

特別児童扶養手当および特別障害者手当等	3月まで	4月から
特別児童扶養手当(1級)	56,800円	58,450円
特別児童扶養手当(2級)	37,830円	38,930円
特別障害者手当	29,590円	30,450円
障害児福祉手当	16,100円	16,560円
経過的福祉手当	16,100円	16,560円

問合先 福祉課 28-8022

せつするようしつづけることも大切です。ふん尿の放置は、見た目・におい・衛生面で問題となり、土地の所有者や地域住民に多大な迷惑をかけることとなります。

また、放し飼いはせず、散歩時モリードの利用をお願いします。飼い犬であっても放たれている犬は、野犬とみなし捕獲するほか、滝川市畜犬取締り及び野犬掃とう条例により、野犬掃とうを行う場合があります。

狂犬病予防注射について

狂犬病の予防注射については、掛かりつけまたはお近くの動物病院で個別接種をお願いします。予防注射を受けるときは、市から送付される「狂犬病予防注射の案内」をお持ちください。案内が届いていない場合は、問合先までご連絡ください。

市内動物病院

○あさひ町動物病院 朝日町東3丁目2番51号 Tel 22-7795
 ○滝川どうぶつクリニック(緑町7丁目7番31号) Tel 26-1160
 ○吉岡どうぶつ病院(空知町3丁目2番18号) Tel 22-3737
 問合先 福祉課 28-8013

たきかわクリーンデイ(春)

町内会・事業所・学校などの団

献血にご協力をお願いします

日時・場所 5月2日(土)、3日(日)、4日(月) 各日9時30分～12時、13時30分～16時
 問合先 滝川生涯学習振興会(リブライオン) 28-8024

障がい者生涯学習 支援事業のお知らせ

滝川生涯学習振興会(リブライオン)が開講する各種講座を受講する障がいをお持ちの方を支援します。
 内容 リブライオンたきかわの年会費を市が助成します(実費については自己負担)。

※年会費分を直接、個人に助成するものではありません。
 対象 障害者手帳(身体・知的・精神)をお持ちの方
 申込 三世代交流センター(Tel 24-0500)または問合先窓口にて備え付けの申請書に記載のうえ、申し込み。

健康

料理へのこだわり

●筋力アップ!! スタミナごはん
 日時 4月28日(火) 10時～12時30分
 場所 まちづくりセンター

体で、地域のごみを拾う清掃活動にご協力ください。

実施期間 4月11日(土)～5月10日(日)

参加方法 ちらし支援課または江部乙支所窓口、まちづくりセンターで参加登録を行ってください。申込書には団体名、連絡先、参加予定人数の記入が必要です。ごみ袋(ポランテニア袋)は必要に応じて登録受付時に配付します。集めたごみは分別してポランテニア袋に入れ、ごみの種類に応じて地域で決められた収集日(ご家庭の収集日・収集場所)に出してください。

※道路の落ち葉については土木課へお問い合わせください。
 問合先 ちらし支援課 28-8013、江部乙支所 Tel 75-2131、まちづくりセンター Tel 74-6210、土木課 Tel 28-8037

排水設備の工事は指定店で

排水設備(水洗化)工事は、市が指定した工事店で行ってください。作業内容や費用については各工事店にご確認ください。
 ※滝川市排水設備指定工事店は問合先窓口または、市公式ホームページ(ペーJID:2707)で確認できます。



問合先 土木課 28-8035

法務局で遺言書を保管します

法務局では、自筆証書遺言で作成された遺言書を保管する「自筆証書遺言書保管制度」を取り扱っています。

手帳で自由度が高いという自筆証書遺言のメリットはそのまま、遺言書の紛失や改ざん、遺言書が相続人に発見されないなどの自筆証書遺言のデメリットを解消する制度です。

法務局で自筆証書遺言書を保管した後は、遺言者は遺言書の閲覧や保管の申請の撤回をすることができ、亡くなられた後に通知したい方を指定することができます。

※保管の手続きは、事前予約制、申請手数料3,900円。代理人による申請や郵送による申請はできません。

詳細は、法務省のホームページをご覧ください。
 問合先 法務局滝川支局 Tel 23-2303



国民年金保険料について

令和8年度の1か月定額保険料は、17,920円になりました。前納すると保険料が割り引きになります。

内容 テーマに合わせた料理を作ります。

対象 65歳以上の方

定員 9人

参加料 500円

持ち物 エプロン、三角巾、飲み物

申込 4月24日(金)までに保健センター窓口または電話で申し込み。

問合先 健康づくり課 24-5256

赤ちゃん教室

すくすくらんど

日時 ①4月20日(月) ②5月22日(金) 各日13時30分～15時(身体計測は13時～15時15分の間にお越しください)

場所 保健センター

内容 ①赤ちゃんのホームケア、交流 ②発達と生活リズム、事故防止、わらべ歌遊び

対象 令和8年1～2月生まれの赤ちゃんとその保護者

持ち物 母子手帳、バスタオル、赤ちゃんの身の回りの物(おむつやミルクなど)、飲み物

申込 各開催日3日前(土・日曜日、祝日を除く)までに保健センター窓口または電話で申し込み。

問合先 健康づくり課 24-5256

歯周病歯科検診

日時 4月23日(木) 13時～14時
 場所 保健センター
 内容 歯科医師による歯科検診、

ヘルシーエクササイズ

日時 4月7日(火)～令和9年3月30日(火)までの毎週火曜日(5月5日、8月11日、9月8日、9月29日、10月27日、11月3日、12月29日、令和9年2月23日を除く)
 各日13時30分～14時15分
 場所 保健センター
 内容 自宅でもできる椅子を使ったストレッチと筋力運動を行います。

参加料 無料
 持ち物 動きやすい服装、靴、飲み物、タオル
 ※申込不要。はじめて参加される方は事前に保健センターへお問い合わせください。

問合先 健康づくり課 24-5256

産前産後期間に係る国民健康保険税が免除されます

出産する予定または出産した国民健康保険被保険者に係る産前産後期間の国民健康保険税の所得割額、均等割額が免除されます。

対象 令和5年11月以降に出産(妊娠85日以上の分娩)したまたは出産する予定の被保険者
※死産、流産(人工妊娠中絶を含む)および早産の場合も対象

免除期間
 ・単胎妊娠：出産の予定日(出産日)が属する月の前月から出産の予定日(出産日)が属する月の翌々月の計4か月分
 ・多胎妊娠：出産の予定日(出産日)が属する月の3か月前から出産の予定日(出産日)が属する月の翌々月の計6か月分

申請方法 母子健康手帳を持参のうえ、問合先窓口で手続きをしてください。

※出産予定日の6か月前から申請可能。
 問保険医療課Tel28-8016

たきかわっこ
マタニティクラス
①たまご編「マタニティライフを楽しむ」
 日程 4月24日(金)
 内容 妊娠中に知っておきたいこ

と、マタニティ体操、交流
②ひよこ編「お産・育児のイメージレッスン」
 日程 5月28日(木)
 内容 お産・赤ちゃんがいる生活についてのお話、マタニティ体操、交流

【共通事項】
時間 13時30分～15時30分
場所 保健センター
対象 妊娠16週以降の妊婦の方(パートナーも参加可)
持ち物 母子手帳、飲み物(水やお茶)、動きやすい服装
申込 各開催日3日前までに保健センター窓口または電話で申し込み。

問健康づくり課Tel24-5256



その他

郷土館開館

縄文時代から昭和までの滝川の歴史や人々の暮らしを当時の道具を通して知ることができます。
開館日時 5月～9月の土・日曜日、祝日 12時～16時
入館料

○幼児 無料
 ○小・中学生 50円
 ○高校生 100円
 ○一般 150円
問美術自然史館Tel23-0502

固定資産課税台帳の閲覧・縦覧

令和8年度固定資産課税台帳に登録されている事項の閲覧・縦覧を次のとおり行います(電話での照会は不可)。
閲覧・縦覧期間 4月1日(水)～4月30日(木)・日曜日、祝日を除く
場所 税務課
持ち物 本人確認ができるもの(マイナンバーカード、運転免許証など)

※原則、閲覧は所有者の方が、縦覧は土地または家屋の固定資産税の納税者の方が対象となります。なお、代理の方が来られる場合は委任状、法人(会社など)の場合は会社の代表印などをお持ちいただくか委任状が必要です。

※ご本人の資産内容は、ご本人もしくはご本人の委任状をお持ちの方であれば期間外でも閲覧できます。
問税務課Tel28-8020

令和6年4月1日から相続登記の申請が義務化されました
 相続による不動産の取得を知っ

てから3年以内に相続登記の申請をすることが法律で義務付けられています。

正当な理由なく申請しない場合には10万円以下の過料が科される場合があります。
 相続した土地・建物の相続登記は、早めに申請しましょう。

○制度に関する詳細は「法務省相続登記」で検索してください。
 ○個別の事案に関するご相談は、札幌司法書士会「相続登記相談センター」までTel011-211-6665(平日12時～15時)

○相続登記の手続きに関するご案内(ハンドブック)はこちら↓
問札幌法務局滝川支局Tel23-2330

協会けんぽ北海道支部の令和8年度保険料率の改定について

令和8年3月分(4月納付分)から健康保険料率は10・28%(マイナス0・03ポイント)、介護保険料率は1・62%(プラス0・03ポイント)となります。
 また、令和8年4月分(5月納付分)より始まる子ども・子育て支援金率は0・23%となります。ご自身の健康づくりや医療のかかり方が将来的な北海道の医療費

上昇、保険料率の伸びを抑えることにもつながりますので、ご協力ください。

市営住宅等の指定管理者の決定

令和8年度からの市営住宅等の指定管理者が滝川ガス(株)に決定しました。市営住宅などに関するお問合せは、引き続き指定管理者までご連絡ください。
指定管理期間 令和8年4月1日～令和11年3月31日
問市営住宅等指定管理者・滝川ガス(株)Tel74-5959またはフリーダイヤル0120-29-7070(土・日曜日、祝日を除く)

今年納期の税・料金

固定資産税・都市計画税 (1期分)
問税務課Tel28-8021



■漢字能力検定試験 6月21日(日) 10時～16時 中央児童センター
問滝川生涯学習振興会Tel23-0294 (火～土曜日9時～17時/祝日を除く)。 ※申込期間=4月1日(水)～5月14日(木) 検定時間、検定料等は受験級によって異なります。受験申込用紙と検定料を持参のうえ、事務局に申し込み。受験者が10人未満の場合は中止。

■4月「駅カフェ」 4月12日(日) 10時30分～14時 江部乙駅
 11時=駅カフェ出演2回目のマギーひろみさんの「マジックショー」。12時30分=「春のオカリナミニコンサート」～古館孝広さんと仲間たちによるオカリナの温かい音色の演奏を堪能してください。カフェコーナーでは、ベルクのパン・ピーベリーのコーヒーを販売。
問江部乙まちコミ隊女子部・曾我部Tel090-9088-6284

■2026たきかわプロギングはじめvol.17 4月26日(日) 9時30分～11時(雨天中止) 平和公園(スタート・ゴール) ④ジョギングとゴミ拾いをかけ合わせたプロギング。2026年初回は「たきかわクリーンデイ(春)」も兼ねてプロギングします。仲間と楽しく活動しマチをキレイにしませんか。
問無料 ⑤金子Tel090-7051-1998 ※タオル、飲み物など持参(軍手、ゴミ袋不要)。

■国際ソロプチミスト滝川 チャリティコンサート「オカリナアンサンブル椎名坂コンサート」 5月21日(木) 開場=17時30分 開演=18時～ 美術自然史館 ④2,000円(全席自由) ⑤土筆の郷内・佐々木Tel26-0294

■子育てサロン「ありす」 4月17日(金) 10時～12時 ④おおむね0～5歳未満の子どもとその家族 ⑤あそびテーマ「校内探検ごっこ」 ⑥1家庭100円(保険料) ⑦国学院大学北海道短期大学部Tel23-4111 ※申込期限=4月16日(木)15時(先着30人)

▶滝川市民合唱団(混声) 水曜日 19時～21時 音楽公民館 ④高校生以上 ⑤女声合唱部は、4月29日の滝川音楽祭に参加するため練習を頑張っています! ⑥月額3,000円 ⑦進司Tel74-5415

▶滝川市婦人会音楽部員 月曜日(月2～3回) 10時30分～12時 本町地区コミュニティセンター ④いろいろなジャンルの歌を楽しく歌っています。秋には文化祭にも出演しています。 ⑥月額1,000円 ⑦経塚Tel090-2874-0167

▶着物着付教室 水曜日(月2回) 14時～16時 緑地区コミュニティセンター ⑥月額2,000円 ⑦本間Tel24-5587

▶滝川市手をつなぐ育成会(正会員) ④研修活動やパークゴルフ、クリスマス会などの余暇活動を実施しています。いつでも入会可能です。 ⑤障がいのある方や家族 ⑥年額3,600円 ⑦障がい者地域生活支援センターほほえみプラザ内手をつなぐ育成会事務局Tel090-2878-7041 ※賛助会員・団体会員については、お問い合わせください。

▶演劇集団「森組」 19時30分～(不定期) 泉町福祉会館 ④市内を中心に演劇公演や地元コミュニティFMで情報発信を行うアマチュア劇団です。一緒に活動する高校生から社会人メンバーを募集しています。初心者歓迎! ⑥月額1,000円(学生500円) ⑦森Tel090-6268-6595

みんなの*伝言板
 ※掲載希望者は、毎月8日(必着)までに、はがき・FAXまたは二次元コードから送付ください。
FAX 22-7008

◎募集しています
▶滝川市シルバーパソコンクラブ 月曜日 13時～15時、水曜日 10時～12時(祝日除く) ④サンライフ滝川(シルバー人材センター内) ⑤ワード、エクセルなどの入門講座を随時開講(年齢不問)。 ⑥月額1,000円 ⑦山田Tel090-9515-4134、佐藤090-9436-1651
▶健康ストレッチ・ヨガ 土曜日(月3回) 10時15分～11時45分 ④街なかひろば「く・る・る」 ⑤準備運動に気功体操の「五環養生操」を取り入れています。季節の変わり目です。寒暖差の不調をヨガで調節しましょう。 ⑥入会金3,000円、月額3,500円(会場費別途必要) ⑦渋谷谷Tel090-5985-5260 ※体験無料
▶滝川生涯学習振興会「リブラーンたきかわ会員」 ④会員になると講演会やさまざまな講座を受講できます。 ⑥年額5,000円 ※申込=年会費を持参のうえ事務局で申し込み。「リブラーンいきいきカレッジ」 ④まちづくりセンター ⑤5月～翌3月までの間、地域を知る講座、健康、運動、趣味や教養など学習活動に参加し、単位を取得します。 ⑥4月1日現在で60歳以上の会員の方 ※申込=4月17日(金)までに申請書を記入のうえ事務局で申し込み。定員=30人。
「4月受付講座」 ④足裏マッサージ、筆ペンなど24講座の受講者を募集します。 ⑥会員の方 ※申込=4月1日(水)より事務局窓口または電話で申し込み。
【共通事項】 ⑤滝川生涯学習振興会Tel23-0294(火～土曜日9時～17時/祝日を除く)

各種予防接種のご案内

令和8年度

問合せ先

健康づくり課 Tel.24-5256

接種前には予防接種の説明書「予防接種と子どもの健康」をよく読み、正しい理解のもとで予防接種を受けましょう。

▼予防接種の種類と接種時期、回数 (■は標準的な接種時期)



●RSウイルス(令和8年度より定期接種化)

- 妊娠28週～36週6日までに1回接種
詳細および接種医療機関は、市公式ホームページ(ページID: 23771)をご確認ください。

●ロタウイルス

- ワクチンは、「ロタリックス」と「ロタテック」の2種類あり、種類によって接種回数・時期が異なります。
滝川市の契約医療機関は、「ロタリックス」を使用します。
- 初回：生後2か月～14週6日までに1回接種
※滝川市の契約医療機関は12週6日までの初回接種を推奨
- 2回目：初回接種から27日以上の間隔をあけて、生後24週0日までに接種

●五種混合(ジフテリア・百日せき・破傷風・ポリオ・ヒブ)

- 生後2～90か月になるまでに4回接種
- 初回：生後2～7か月になるまでに20～56日間隔で3回接種
- 追加：3回目完了後、6～18か月の間に1回接種

●小児用肺炎球菌 生後2か月～5歳になるまでに4回接種

- ※接種開始時期により、接種回数は異なります
- 初回：生後2～7か月の間に4～8週間隔で3回接種
- 追加：3回目接種完了後、60日を過ぎてから生後12～15か月の間に1回接種

●B型肝炎 生後2か月～1歳になるまでに3回接種

- 生後2～9か月になるまでに27日以上の間隔で2回接種
3回目は、1回目の接種完了後、139日(20週)以上の間隔をおいて1回接種

- BCG 生後1歳になるまでに1回接種
- 生後5～8か月の間に1回接種

●麻しん(はしか)・風しん

- 第1期：1歳の間に1回接種
- 第2期：令和2年4月2日～令和3年4月1日生まれで、小学校に入学する前の1年間に1回接種
※令和9年3月31日まで

●水痘(水ぼうそう)

- 生後1歳～3歳になるまでに、3か月以上の間隔をあけて2回接種
- 初回：生後12～15か月の間に1回接種
- 追加：初回接種完了後、6～12か月の間に1回接種

●日本脳炎

- 第1期：生後6～90か月(7歳6か月)になるまでに3回接種
- 第2期：9歳～13歳未満の間に1回接種
- 1期初回：3～4歳になるまでに6日以上の間隔で2回接種
- 1期追加：初回終了後6か月以上の間隔をあけて1回、4～5歳になるまでに接種
- 【特例措置】平成19年4月1日以前生まれで、20歳未満の方(※20歳になるまでの間に4回接種)
※20歳を過ぎた場合、滝川市外に住民票を移した場合は滝川市の助成対象になりませんのでご注意ください。

●二種混合(ジフテリア・破傷風) 11歳以上13歳未満に1回

- 小学6年生(平成26年4月2日～平成27年4月1日生まれ)で1回

●ヒトパピローマウイルス感染症(子宮頸がん)

- 12歳になる年度の初日から16歳になる年度の末日までの間にある女子
- 中学1年生(平成25年4月2日～平成26年4月1日生まれ)
※令和8年度より、使用ワクチンがシルガード9(9価ワクチン)のみとなります。

▼定期予防接種実施医療機関 (事前に予約し、母子健康手帳と予約票を持参のうえ受診してください)

医療機関名	電話番号	ロタ	五種混合	小児用肺炎球菌	B型肝炎	BCG	麻しん・風しん		水痘	二種混合	子宮頸がん シルガード9	日本脳炎 ※1
							第1期	第2期				
市立病院	22-4311	○	○	○	○	○	○	○	○	○	○	○(全年齢)
たきかわクリニック	23-1818	○	○	○	○	○	○	○	○	○	○	○(全年齢)
えべおつファミリークリニック	75-5500	○	○	○	○	○	○	○	○	○	○	○(全年齢)
男澤医院	23-3183							○	○			○(全年齢)
鈴木内科クリニック	23-2753						○	○	○			○(中学生以上)
青藍会クリニック	23-5195									○		○(高校生以上)
佐藤医院(一の坂町)	23-3255								○			
佐藤病院(泉町)	24-0111								○			
神部クリニック	22-2021										○	
滝川中央病院	22-4344							○				
空知中央病院(新十津川町)	76-4111							○	○			

※1=高校生以上は久保会医院(Tel.22-3363)・おおい内科循環器クリニック(Tel.23-8880)でも実施

高齢者の予防接種のご案内

問合先
健康づくり課 Tel.24-5256

滝川市に住民票がある方を対象に、下記予防接種料金の一部助成を行います。

高齢者用肺炎球菌ワクチン接種

【助成対象者】

- ① 65歳の方（65歳の誕生日の前日から66歳の誕生日の前日まで）
- ② 60歳以上65歳未満で、心臓、腎臓もしくは呼吸器の機能、またはヒト免疫不全ウイルスによる免疫機能に障がい

※すでに肺炎球菌ワクチンの接種を受けたことがある方は対象外です。

【接種回数】 1回接種 【料金】 自己負担額 5,860円（接種費用 11,720円のうち 5,860円を市が助成）

带状疱疹ワクチン接種

【助成対象者】 ①令和8年度中に下記の年齢に達する方（対象者には個別に案内を送付します）

年齢	対象となる方の生年月日	年齢	対象となる方の生年月日
65歳	昭和36年4月2日～昭和37年4月1日生まれ	85歳	昭和16年4月2日～昭和17年4月1日生まれ
70歳	昭和31年4月2日～昭和32年4月1日生まれ	90歳	昭和11年4月2日～昭和12年4月1日生まれ
75歳	昭和26年4月2日～昭和27年4月1日生まれ	95歳	昭和6年4月2日～昭和7年4月1日生まれ
80歳	昭和21年4月2日～昭和22年4月1日生まれ	100歳	大正15年4月2日～昭和2年4月1日生まれ

② 60歳以上65歳未満で、ヒト免疫不全ウイルスによる免疫機能に障がい

※①の方は4月1日～令和9年3月31日までに接種してください（誕生日前でも接種できます）。

※带状疱疹ワクチンの接種を任意接種として受けている場合は、残りの接種を定期接種として受けることができます。

すでに必要回数の接種を終えている場合は対象外です。

【ワクチンの種類と回数】 带状疱疹ワクチンは生ワクチンか組換えワクチンから1種類を選択し、接種します。

	生ワクチン	組換えワクチン
接種回数/注射部位	1回/皮下注射	2回/筋肉注射 1回目接種から2か月以上の間隔を置いて2回目
接種料金	自己負担額 4,430円 ※接種費用 8,860円のうち 4,430円を市が助成	自己負担額 11,030円×2回 総額 22,060円 ※1回接種費用 22,060円のうち 11,030円×2回を市が助成

※予防効果、副反応等は、対象者あての案内をご確認ください。

■ 高齢者用肺炎球菌ワクチン・带状疱疹ワクチン共通事項 ■

生活保護受給者・中国残留邦人に係る支援給付受給者は無料。福祉課（Tel.28-8023）までご連絡ください。

※①・②に該当しない方が接種する場合は、全額自己負担になります。金額は医療機関によって異なります。

【接種できる医療機関】 ※事前に予約が必要です。

医療機関名	電話	肺炎球菌 ワクチン	带状疱疹		医療機関名	電話	肺炎球菌 ワクチン	带状疱疹	
			生ワクチン	組換え ワクチン				生ワクチン	組換え ワクチン
市立病院	22-4311	○		○	佐藤病院（泉町）	24-0111	○	○	○
石田クリニック	24-2125	○		○	しのじま皮ふ科	22-4112		○	○
えべおつファミリークリニック	75-5500	○	○	○	鈴木内科クリニック	23-2753	○	○	○
おおい内科循環器クリニック	23-8880	○	○	○	青藍会クリニック	23-5195	○	○	○
男澤医院	23-3183	○		○	たきかわクリニック	23-1818	○	○	○
神部クリニック	22-2021	○		○	滝川中央病院	22-4344	○		
久保会医院	22-3363	○	○	○	脳神経よしだクリニック	26-2600	○	○	○
こしお整形外科クリニック	26-1154	○	○	○	若葉台病院	75-2266	○	○	○
佐藤医院（一の坂町）	23-3255	○	○	○	空知中央病院（新十津川）	76-4111	○	○	

滝川市住宅補助金を大幅リニューアルします

令和7年度に引き続き、子育て・若者夫婦世帯に対する新築住宅取得助成事業と、住宅改修助成事業を実施します。

今年度から補助額を増額します。

さらに、子育て・若者夫婦世帯向けの中古住宅の取得、住宅解体補助金が新たに追加になりました。



- 申請期間 新築注文住宅：5月7日(木)～11月30日(月)
新築建売住宅・中古住宅・住宅改修・住宅解体：5月7日(木)～令和9年2月12日(金)
- 申請場所 スキルアップセンター空知 (Tel. 24-1880)

新築住宅 ↑UP

最大 250万円

対象
子育て・若者夫婦世帯

中古住宅 NEW!

最大 150万円

対象
子育て・若者夫婦世帯

住宅改修 ↑UP

最大 30万円

対象
市内に住宅を所有する方

住宅解体 NEW!

最大 50万円

対象
住宅の所有者または相続人

子育て世帯・・・平成20年4月2日以降に出生した子を有する世帯
若者夫婦世帯・・・夫婦であり、夫婦のどちらかの誕生日が昭和61年4月2日以降である世帯

- ◆必ず工事着工前に申請してください。ただし、新築・建売・中古住宅の取得で4月1日～5月6日までの間に工事請負（売買）契約を締結した場合は6月5日(金)まで申請することができます。
- ◆要件等の詳細は市公式ホームページ(ページID:2711)をご覧ください。お問い合わせ先までお問い合わせください。



問合先 建築住宅課 Tel.28-8040

インターネット等の利用について家庭で話し合しましょう

スマートフォンやゲーム機、携帯音楽プレーヤーなどのインターネット接続可能機器の普及に伴い、SNSなどで巧みに誘い出された子どもたちが、事件やトラブルに巻き込まれる事例が多数発生しています。こうした事件・事故から子どもたちを守るために、インターネットの利用に関する知識や危険性について親子で学ぶことが重要です。満18歳未満のお子さんにスマホ等を利用させる場合、保護者の方は次の点に注意してください。

■家庭のルールを作る

お子さんと話し合って、スマホなどの使用に関するルールを一緒に作りましょう。年齢に合わせた具体的なルールを決めることが大切です。

- 食事中は使わない
- 夜9時以降は使わない
- 家族の目が届く場所で使うなど・・・

■インターネットの危険性を共有する

インターネット上には、わなに引っ掛かる子どもを探している悪い大人がいることや、実際に起こった事件や犯罪の危険性をしっかりと教えましょう。



■フィルタリングを設定する

「フィルタリング」は、知識が十分でないお子さんの違法・有害サイトへのアクセスを制限する機能です。お子さんが事件・事故に巻き込まれないようにスマホ等には必ず設定をしましょう。

フィルタリングを設定することは、北海道青少年健全育成条例で義務化されています。

滝川市内でもインターネットに関する犯罪・事件・事故が起こっています！
ひと事と思わず、身近な危険としてお子さんとしっかり話をしましょう！

問合先 社会教育課 Tel.28-8046

住所変更の届け出について

住所が変わったときには、住所変更の届け出が必要です。その際、窓口に来た方の本人確認を行っていますので、マイナンバーカード、運転免許証、パスポートなどから1点、これらを提示できないときは、健康保険資格確認書、各種年金証書、会社の社員証などから2点をお持ちください。本人確認書類の提示があった場合でも、口頭で質問を行い確認する場合があります。

なお、マイナンバーカードをお持ちの方は、マイナポータルを通じてオンラインで転出の届け出が可能です。詳しくはデジタル庁のホームページをご覧ください。

区分	届出期間	届け出に必要なもの
転入届	滝川市に引っ越ししてから14日以内	○前住所地の転出証明書（マイナンバーカードを利用して転出手続きをした場合はマイナンバーカード） ○マイナンバーカード（お持ちの方） ○国民年金手帳または基礎年金番号通知書（加入者のみ）
転出届	他の市町村へ引っ越し14日前から	○国民健康保険資格確認書、後期高齢者医療資格確認書、介護保険証、印鑑登録証、子ども医療費受給者証など（いずれも該当者のみ）
転居届	市内で引っ越ししてから14日以内	○マイナンバーカード（お持ちの方） ※印鑑登録証は転出時のみ必要

窓口は、火曜日から木曜日が比較的空いています。

3月31日(火)～4月2日(木)の期間中、19時まで窓口時間を延長します。

※本人と同一世帯以外の方が上記届け出をする場合は、委任状が必要です。

問合先 市民課 Tel.28-8015

医療費の助成制度のご案内【令和8年4月現在】

	対象者	適用医療費	窓口での医療費の負担（注）
医療費 重度心身障害者	身体障害者手帳1～3級の交付を受けている方 ※3級は心臓、腎臓、呼吸器、ぼうこう、直腸、小腸、肝臓、ヒト免疫不全ウイルスによる免疫の機能障がいに限る	入院、通院、歯科、調剤、指定訪問看護などにかかった健康保険適用分の医療費	◆中学生以下（15歳に達する日以後の最初の3月31日まで） →自己負担なし ◆上記以外の市・道民税〈非課税世帯〉 初診時一部負担金のみ負担 〈課税世帯〉 医療費の1割を負担
	重度の知的障がいと診断された方 (療育手帳A判定)		
	精神保健福祉手帳1級の交付を受けている方	通院、歯科、調剤、指定訪問看護などにかかった健康保険適用分の医療費 ※入院は対象外	
医療費 ひとり親家庭等	ひとり親家庭で20歳未満の子を扶養している母または父	入院、指定訪問看護にかかった健康保険適用分の医療費	
	ひとり親家庭の母または父に扶養されている、もしくは両親がいないなどの20歳未満の子 ※18～20歳については、学生などに限る	入院、通院、歯科、調剤、指定訪問看護などにかかった健康保険適用分の医療費	
医療費 子ども	中学生以下の子 (15歳に達する日以後の最初の3月31日まで)	入院、通院、歯科、調剤、指定訪問看護などにかかった健康保険適用分の医療費	自己負担なし

(注)・重度心身障害者医療費・ひとり親家庭等医療費助成制度には所得制限があります。

- ・1か月および年間の自己負担限度額があります。
- ・文書料、差額ベッド代などの保険外診療や入院時の食事代は助成の対象となりません。
- ・指定訪問看護の療養費の1割（別途月額限度額あり）は助成の対象となりません（ただし、中学生以下は除く）。

問合先 保険医療課 Tel.28-8018

市職員を募集します

令和9年4月1日採用予定の市職員候補者登録試験を実施します。

■職 種 一般職・保育士 ■登録予定人員 各職種とも若干名

■受験資格

【大学の部】

平成12年4月2日以降に生まれた方で、大学を卒業または令和9年3月までに卒業見込みの方

【短大の部】

平成14年4月2日以降に生まれた方で、短期大学・高等専門学校を卒業または令和9年3月までに卒業見込みの方

《大学の部・短大の部共通》

保育士＝保育士の資格を有する（令和9年3月までに取得見込み含む）方

■試 験

【第1次試験】日 程：6月7日(日) 試験内容：職務能力試験・性格特性検査・小論文

【第2次試験】日 程：7月上旬 試験内容：グループ討議・面接試験（予定）

【第3次試験】日 程：8月下旬 試験内容：面接試験（個別）

【合否通知】9月上旬

■提出書類 ①市が交付する願書、履歴書および「エントリーシート」、②最終学校の卒業（または見込み）証明書および成績証明書、③郵便はがき1枚（受験者の住所、氏名を記載したもの）

④保育士で資格を有する方は資格証の写し ⑤職歴がある方は職務経歴書（任意様式）

※②において最終学校と受験資格が異なる場合は、受験資格となる学校の証明書も必要

■受付期間 4月13日(月)～5月15日(金) ※郵送の場合は、5月15日(金)必着

■受付時間 8時30分～17時15分（土・日曜日、祝日を除く）

■郵送・問合先 〒073-8686 滝川市大町1丁目2番15号 滝川市総務部総務課職員係（Tel.28-8002）

※詳細は市公式ホームページ（ページID：一般職1101 / 保育士22569）からご覧いただけます。

問合先 総務課 Tel.28-8002



町内会に加入しましょう

問合先 暮らし支援課 Tel.28-8012

町内会では、地域の皆さんが豊かで安全・安心に暮らせるよう、さまざまな活動をしています。

街路灯の維持管理

街路灯の設置や管理、電気料の支払いをしています。
（市補助あり）



防犯・防災活動

犯罪や災害に対し、防止や対策に自主的に取り組んでいます。

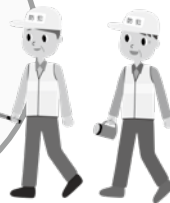

環境美化活動

道路や公園の清掃、花壇整備、資源回収を行っています。



「どこの町内会に該当するか」や「町内会長のお名前」など、お気軽にお問い合わせください。

親睦・交流活動

お祭りなどを開催し、ふれあいや交流を深めています。



見守り活動

高齢者等の見守り活動や登下校時の子どもの見守りをしています。



情報伝達活動

回覧板の回付など、地域に密着した情報をお知らせしています。



たきかわら版

4月の各種
無料相談日

▶行政相談

20日(月)
くらし支援課
☎ 28-8012

▶物忘れ・認知症
相談(要予約)

15日(水)
9時～12時
地域包括支援
センター
☎ 28-8029

顔

加藤 こはるさん

滝川高等学校3年生
総合探究～グルメで誘惑～メンバー

「菜の花はちみつスイーツをきっかけに、
滝川をもっと知ってもらいたい」

生徒がみずから地域の課題を見つけ、分析・解決する総合探究グループ「グルメで誘惑」の活動を先輩から引き継ぎ、メンバーとして活動する加藤さん。たきかわ紙袋ランタンフェスティバルでは、2つの新作を含む4つのスイーツすべてが完売となりました。メンバーは今年3年生になり、さらに活動の幅を広げていきます。



「グルメで誘惑」は、先輩から活動を引き継ぎ、私たち新3年生で3代目になります。昨年の菜の花まつり後に先輩から本格的に引き継ぎ、現在は3年生16人が4班に分かれ、活動をしています。

学校祭では、500個の菜の花はちみつアイスを販売するため、インスタグラムで宣伝したり、ポスターを作成したりしました。当日は多くの方が商品を買ってくれ、「おいしかったよ」「また食べたい」と声をかけてもらえ、とてもうれしかったです。

夏休み明けには、滝川や砂川の企業の協力のもと、新商品開発にも取り組みました。私たちの班はタルトの底に菜の花はちみつゼリーを入れ、アクセントに焦がしナッツをトッピングしたチーズタルトを考案しました。食感も良く、菜の花はちみつ味が感じられる想像どおりのできあがりになりました。

新作のチーズタルトを「たきかわ紙袋ランタンフェスティバル」で販売することになりましたが、学校祭などとは違い、私たちの活動や商品を知らない人を買ってもらえるのか不安でした。販売ブースが少し奥だったこともあり、みんなで相談して目立つ場所に旗を移動したり、商店街にポスターを貼らせてもらったり、来場者に直接声をかけたりして、2時間ですべてのスイーツを完売できました。

今後もイベント出店や新商品の開発、情報発信などをしていきたいと思っています。夢は、空港や物産展などで販売を行い、市外の方にも菜の花はちみつスイーツを食べてもらい、協力してくれた企業のことや、滝川の良いところをたくさんの人に知ってもらいたいことです。



Instagramで
情報発信中!

4月の「みんなのタキカワ」

FMG'Sky (77.9MHz)
毎週金曜日 12時15分～12時30分
(再放送 同日18時～18時15分)

- 3日 市長のふれあいトーク
- 10日 広報ひろい読み
- 17日 住宅補助金を大幅リニューアルします
- 24日 はじめまして! 滝川市役所1年生

企画課 TEL 28-8017



第71号はこちら



モンゴル国建国者
チンギス・ハーン

今回のつぶやきはモンゴル出身 国際交流員

ドゥゲルジャブ・ノミンチメドさん



最新情報はFBで

今回のCIRのつぶやきは、紀元前に初めて遊牧民を統一した「匈奴」から、13世紀に巨大な帝国を築いたチンギス・ハーンの時代、そして日本との関わりがある「元寇」についても触れています。長い歴史の中で、モンゴルがどのように困難を乗り越え、現在の民主的な国家へと歩んできたのかをまとめました。

CIRのつぶやき

編集後記

◆モンゴル風蒸し餃子のポーズ。中に入れる肉はひき肉を使うのではなく、よりおいしくするため肉のかたまりをみじん切りにしていました。その手間にこだわりが感じられていいですね。

◆令和4年度から「総合探究」が高校生の必修学習となつていくことを今回の取材で知りました。みずから地域の課題を見つけ、解決策を考える。教科書では学べない貴重な体験ですね。

◆紙袋ランタンフェスティバルでは、今年は雪どけが早く、会場の一部には水たまりもありました。しかし、その水面にランタンが反射し、より美しい写真を撮影することができました。

リンク集

便利な機能が増えてリニューアル!

Hokkaido ebooks

↑WEBで
「広報たきかわ」

↓アプリで
マチイロ

市公式 LINE

行政に関するご意見・ご提言

広報たきかわへのご意見・ご感想



取材写真アルバム

— まちの出来事や季節の話題から3枚をピックアップ! —



▲『第24回たきかわ紙袋ランタンフェスティバル』が開催され、滝川駅前通りを中心にベルロード周辺を多くのランタンの美しい光が彩りました(2月21日)



▲『モンゴルの正月料理「ボーズ」づくり体験』では、国際交流員と一緒に生地からこねてボーズを作り、みんなで食べました(2月28日/まちづくりセンター)



▲『子育てサロン「ありす」』では、子どもたちと一緒に学生がおもちゃで遊んだり、手遊びをしたりして交流しました(3月13日/国学院大学北海道短期大学部)



滝川にもシマエナが来ましたよ



我が家の裏にきました。かわいい鳥だとカメラを向けました。

(井上茂/2020.02.02/滝の川町)

こちらのコーナーでは市内で撮影された写真を募集しています!詳しくはこちら→



4月の救急医療機関

	外科休日当番医 (8:30 ~ 翌 8:30)	歯科休日当番医 (9:00 ~ 12:00)	電話番号	住所
5日(日)	市立病院	中神歯科医院	0164-35-2456	沼田町南1条2丁目5-8
12日(日)	滝川脳神経外科	Eデンタルクリニック	0125-24-9469	滝川市緑町1丁目5番23号
19日(日)	市立病院	みなみ歯科医院	0125-24-3734	滝川市西町5丁目3番28号
26日(日)	滝川脳神経外科	さいとう歯科	0125-77-2088	雨竜町字満寿33番地24

※市立病院…Tel 22-4311/ 大町2丁目2番34号 滝川脳神経外科…Tel 22-0250/ 西町1丁目2番5号
休日の内科・小児科の診療は市立病院で受け付けます(8:30~翌8:30)。

4月29日(水・祝)の外科の診療は市立病院で受け付けます(8:30~翌8:30)。

平日の時間外診療の協力医療機関については当番病院案内ダイヤル(Tel 22-2299)でお知らせします。

2026年4月号
広報たきかわ
No.1,784

発行: 滝川市 編集: 総務部秘書課 印刷: (株)須田製版
〒073-8686 北海道滝川市大町1-2-15 TEL: 0125-23-1234 FAX: 0125-23-5775
E-mail: info@city.takikawa.lg.jp ホームページ: https://www.city.takikawa.lg.jp

