

家庭系

保存版

みんなで分別 みんなでリサイクル

ごみガイドブック

ごみは朝8時までに出してください！



ワケルくん

エコちゃん

滝川市



わたしたちのこれまでの豊かな生活を支えてきたのは、大量生産・大量消費・大量廃棄でした。しかし、その豊かさとは裏腹に、大量のごみが排出されてきました。

そのため、ごみ処理による環境への影響が大きくなったり、ごみを処分するところが少なくなるなど、このままでは将来の日本はごみであふれてしまいかねません。そのためには次のことが必要です。

- ① **ごみの出す量を減らす**……………発生抑制・減量
- ② **くり返し使ったり、「資源」として再利用する**…リユース・リサイクル
- ③ **使えないごみはきちんと処理する**……………適正処理

目次

- **ごみの分け方・出し方**……………①
 - 生ごみ……………2
 - 燃やせるごみ……………4
 - 燃やせないごみ……………6
 - 粗大ごみ……………8
 - 資源ごみ(びん・缶)……………10
 - 資源ごみ(ペットボトル)……………11
 - 資源ごみ(古紙類)……………12
 - 特定品目……………15
 - 資源ごみの拠点回収……………17
- **ごみの直接搬入**……………⑱
 - ごみを直接搬入する場合……………19
- **収集できないごみ**……………⑳
 - 収集できないごみ……………20
 - 収集できないごみの種類と取扱店……………21
 - ごみ処理手数料の減額・ボランティア袋の交付……………22
 - ごみ処理の禁止事項……………23
- **分別早見表(五十音順)**……………㉔



お願い

ごみは朝8時までに出してください!

ごみの収集にかかる時間は、その日のごみの量、また排出状況、天候などにより早くなったり遅れたりすることがあります。そのため朝8時までに出していただいたごみについては必ず収集しますが、遅れて出されたごみについては対応できませんので、ご協力をお願いします。

※内容については変更になる場合があります。

6分別 9種類

分別の方法とごみ袋の種類

生ごみ P2

● 食べ残し、野菜などの調理くず、お茶がら、ペットのふん、生草花など

有料指定袋の種類

3ℓ	6ℓ	12ℓ
----	----	-----

燃やせるごみ P4

● 紙類、小さな木類、布類、吸い殻、枯草、ビニール類、発泡スチロール類、革類、プラスチック類、長さ1m以下のひもや縄など

有料指定袋の種類

20ℓ	40ℓ
-----	-----

燃やせないごみ P6

● 金属類(包丁、鍋など)、小型の家電製品、陶器類、白熱電球、ガラス類、びんのふた、汚れた缶やびん、一斗缶、ペットの砂、厚さ5cmを超える木材など

有料指定袋の種類

10ℓ	20ℓ	40ℓ
-----	-----	-----

粗大ごみ P8

● 家庭から出る家電製品(家電リサイクル法対象品以外)、家具、ふとん、じゅうたん、自転車などの指定袋に入らないごみ。

20kg以上かつ1m以上の粗大ごみにはシール(処理券)を2枚貼ってください。

有料指定処理券

資源ごみ(古紙類に「雑がみ」が、加わりました)

<p>びん P10</p> <p>● 飲料用、食品、調理用、栄養剤、薬などのびん類</p> <p>有料指定袋 20ℓ</p>	<p>缶 P10</p> <p>● 飲料用、食品、調理用、ペットフードなどの缶類</p> <p>有料指定袋 40ℓ</p>	<p>ペットボトル P11</p> <p>● 飲料用、調理用などのペットボトル類</p> <p>有料指定袋 50ℓ</p>	<p>古紙類 P12</p> <p>● 段ボール、新聞、チラシ、雑誌、紙パック、雑がみなどの古紙類</p> <p>無料回収(指定袋なし)</p>
---	--	--	---

特定品目 P15

- ① 電池類・水銀体温計・血圧計
- ② 蛍光管
- ③ ライター・ガス缶・スプレー缶

ごみを直接搬入する場合の処理方法

リサイクルン(P19参照)
TEL.0125-75-3800

食べ残し、野菜などの調理くず、お茶がら、ペットのふん、生草花などが「生ごみ」となります。

主な品目

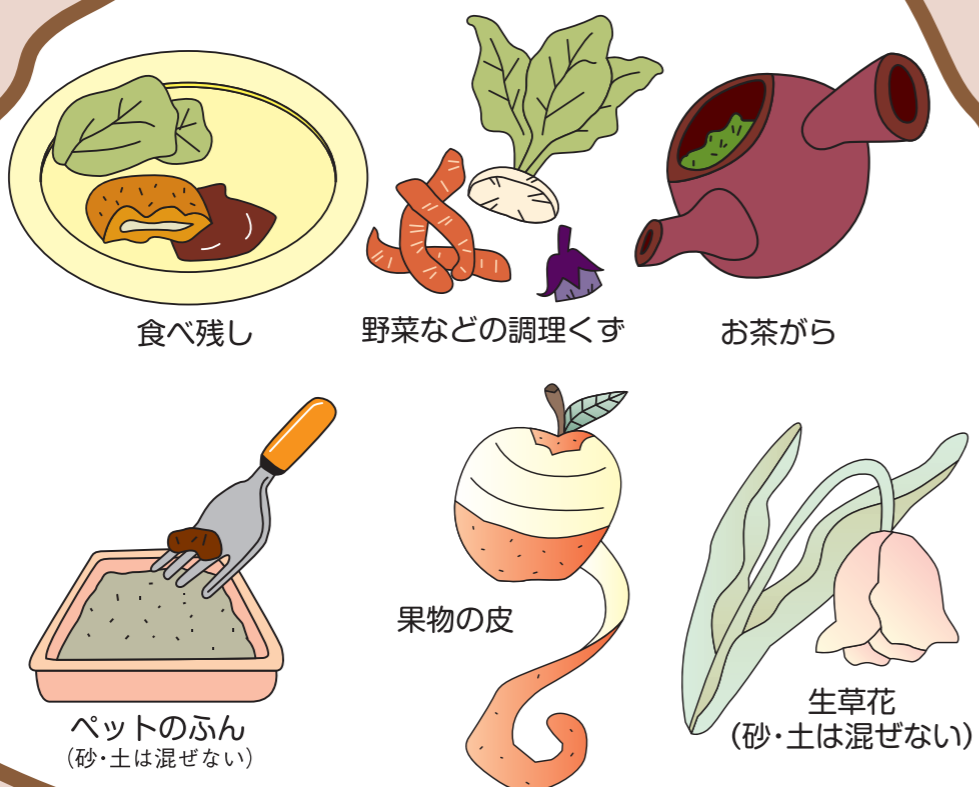

これらのものも生ごみです



これらのものは生ごみではありません。



- アルミホイル..... 燃やせないごみ
- 直径3cm以上の骨類..... 燃やせないごみ
- ホタテなどの貝殻類..... 燃やせるごみ
- 枯草..... 燃やせるごみ
- 食用油..... 燃やせるごみ (紙か布等にしみこませてください。)(無料回収もしています。P18参照)
- 木くず・剪定枝..... 燃やせるごみ 粗大ごみ (排出状態により区分が変わります。)

Q どうして小袋は入っても大丈夫なんですか?
A 小袋等を取り除く装置があるので、薄い水切りネット等は大丈夫です。しかし、生ごみバイオガス(メタンガス)装置は、つまようじやキャップなどの生ごみ以外が混入すると故障の原因となるので、異物が混入しないようにしてください。

注意点

- ▶水気をよく切って出してください。
- ▶水切りネットや中身の見える小袋はそのまま入れてもかまいません。(レジ袋は使用しないでください)
- ▶アルミカップ・つまようじ・キャップなど、生ごみ以外は入れないでください。

生ごみは茶色の指定ゴミ袋に入れてね!



指定ごみ袋以外で出されたものは収集しませんのでご注意ください。

- 「ごみ収集カレンダー」で収集日を確認し、朝8時までに出してください。
- 黒い袋や段ボールに入れて出されたものは収集しません。
- 指定袋を使用しても事業所から出されたものは収集しません。

紙類、小さな木類、布類、吸い殻、枯草、ビニール類、発泡スチロール類、革類、プラスチック類、長さ1m以下のひもや縄などが「燃やせるごみ」となります。

主な品目



これらのものも燃やせるごみです



これらのものは燃やせるごみではありません。



●厚さ5cmを超える木材類…… 燃やせないごみ

●悪臭を発生するもの (ペットのふんなど) …… 生ごみ

●辞書などの厚い書籍…… 資源ごみ (古紙類)
※表紙やカバーが紙製でない場合は取り除いてください。

Q 燃やせるごみを減らせるいい方法はありませんか？

A 毎月の資源ごみ収集日に、段ボール、新聞紙、雑誌、チラシ、牛乳パック、雑がみを無料で回収しています。これまでどおり、町内会の集団資源回収や拠点回収も利用できますので、上手に活用して、ごみを減らしましょう！

注意点

- ▶ 食用油は紙か布にしみ込ませて出してください。食用油は市が指定する場所で専用回収ボックスにて回収もしています。(P18参照)
- ▶ 燃える素材と燃えない素材が混じっている場合は、素材の多い方で出してください。(例:ハンドバッグは、金具付きでも燃やせるごみ。)
- ▶ プライバシー保護のため、見えないように紙袋やビニール袋を使ってもかまいません。

燃やせるごみは桃色の指定ごみ袋に入れてね！



指定ごみ袋以外で出されたものは収集しませんのでご注意ください。

- 「ごみ収集カレンダー」で収集日を確認し、朝8時までに出してください。
- 黒い袋や段ボールに入れて出されたものは収集しません。
- 収集できるのは指定ごみ袋にきちんと収め、持ち手部分をしばっている場合です。
- 指定袋を使用しても事業所から出されたものは収集しません。

金属類、小型の家電製品、陶器類、白熱電球、ガラス類、びんのふた、汚れた缶やびん、一斗缶、ペットの砂、厚さ5cmを超える木材などが「燃やせないごみ」となります。

主な品目



これらのものも燃やせないごみです

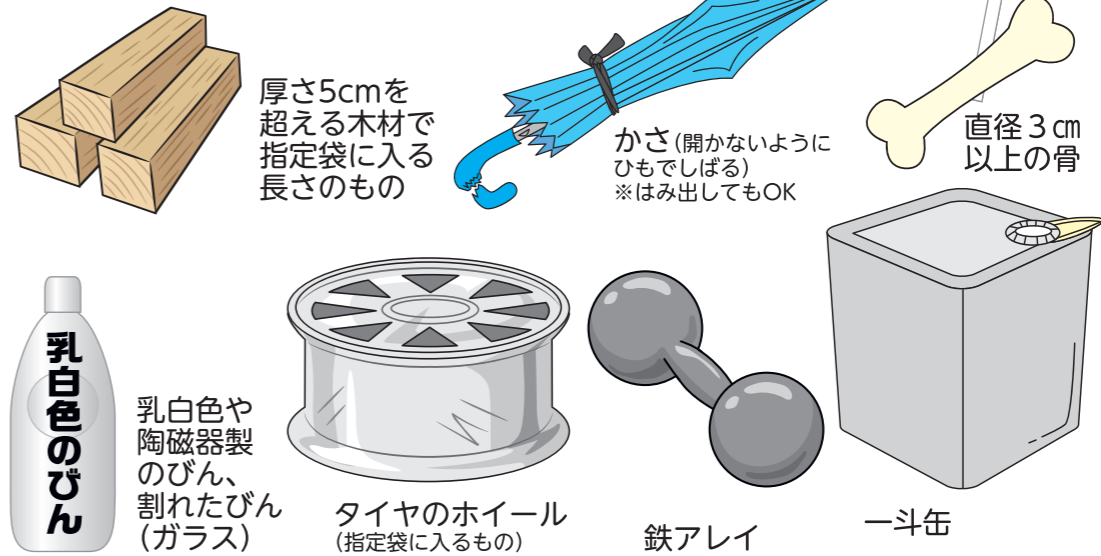

これらのものは燃やせないごみではありません。



- ボタン電池・充電式電池..... 特定品目または販売店へ
- がれき、レンガ、ブロック類 (破れにくい肥料用などの大きさの袋に入れてください。)..... 粗大ごみ
- 電池 ●水銀体温計・水銀血圧計 ●ライター・ガス缶・スプレー缶 ●蛍光管 特定品目

注意点

- ▶割れたガラスや刃物などの危険物は、新聞紙などにくるんで、危険のないように出してください。
- ▶かさは、袋からはみだしてもOKです。
- ▶園芸用の土・ペットの砂などは、袋を持ち上げた時に破れない重さにしてください。(紙製のペットの砂は燃やせるごみです。)

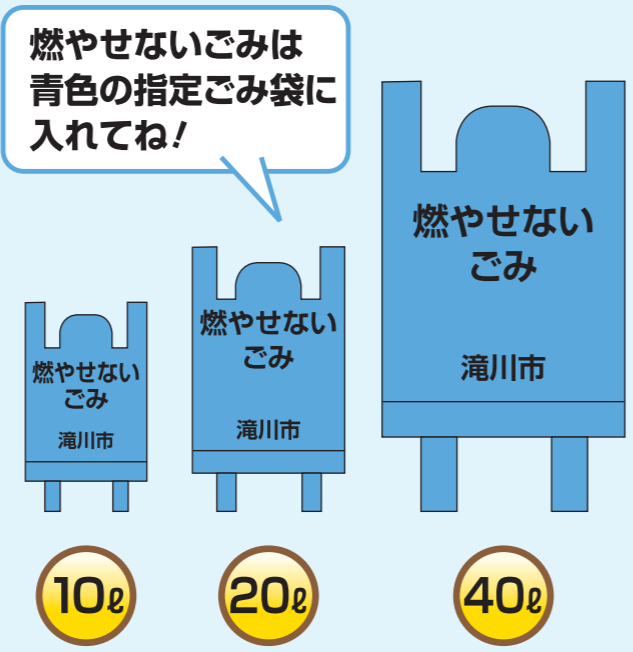

燃やせないごみは青色の指定ごみ袋に入れてね!

Q 燃やせないごみはどうなっていくのですか?

A 燃やせないごみは、粗大ごみと同じく破砕機にかけてバラバラに砕きます。その後、金属類を資源回収してから燃やせるごみを取り出し、最後に分別不能なものだけを埋立します。分別することにより埋立て量をとても減らすことができます。

指定ごみ袋以外で出されたものは収集しませんのでご注意ください。

- 「ごみ収集カレンダー」で収集日を確認し、朝8時までに出してください。
- 黒い袋や段ボールに入れて出されたものは収集しません。
- 収集できるのは指定ごみ袋にきちんと収め、持ち手部分をしばっている場合です。
- 指定袋を使用しても事業所から出されたものは収集しません。

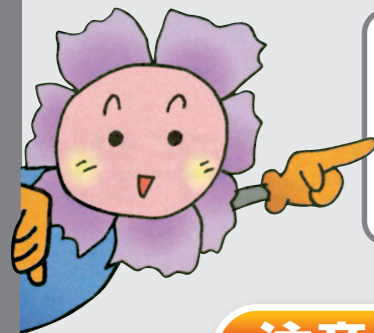

家庭から出る家電製品(家電リサイクル法対象品以外)、家具、ふとん、じゅうたん、自転車などの指定ごみ袋に入らないごみが「粗大ごみ」となります。

注意点

- ▶ シールの種類は1種類です。
- ▶ ステレオコンポなど一体のものは1つのものとして考えます。
- ▶ 冷蔵・冷凍庫、洗濯機、衣類乾燥機、エアコン、テレビは家電リサイクル法対象品のため、粗大ごみでは収集しません(P20参照)。また、解体してごみとして出すことも禁じられています。



シール2枚の例

(20kg以上かつ一辺が1m以上)

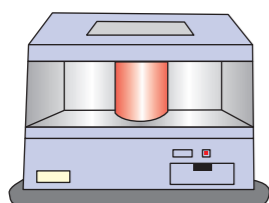

大型ストーブ

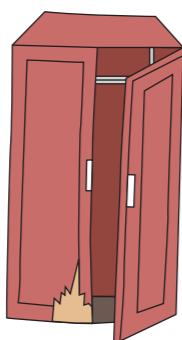

タンス



机

※イスは1脚につき処理券1枚

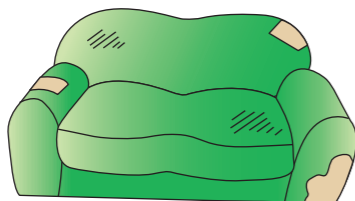

ソファ

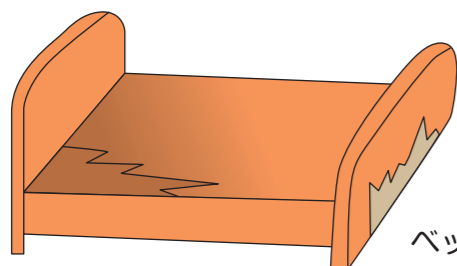

ベッド

シール1枚の例

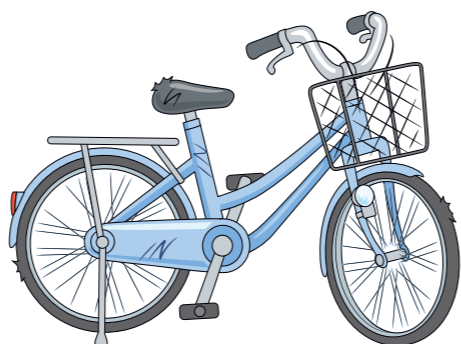

自転車(大人用・子ども用)

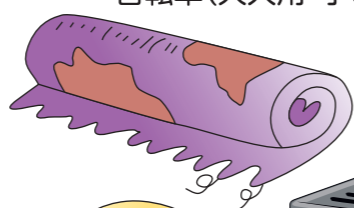

じゅうたん



ふとん
(3枚まで
処理券1枚)

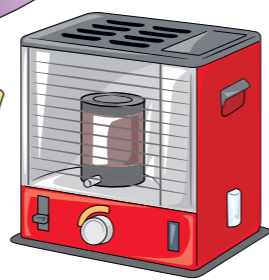

小型ストーブ

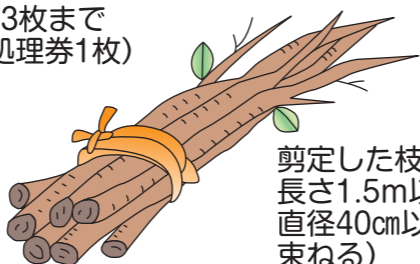

剪定した枝(概ね長さ1.5m以下で直径40cm以内に束ねる)

粗大ごみ処理券1枚の目安

品目	結束単位
剪定枝	長さは概ね1.5m以下とし、束ねる場合は直径40cm程度とすること
ゴルフクラブ	1セットまで縛る
ゴルフバッグ	ゴルフクラブを入れてセットで出しても良い
煙突(円筒)	長さ1.5m以下、6本まで縛る
ブロック	肥料用等の大きさ(20ℓ)の袋に入れて袋の口を縛る。または4個までひもで縛る
ガレキ類	肥料用等の大きさ(20ℓ)の袋に入れて袋の口を縛る
タイヤホイール	4個まで縛る(指定袋に入るものは燃やせないごみ)
スキーとストック	スキーとストックを1セットとし、3セットまで縛る
布団	布団袋に入る量、布団で3枚まで縛る
切断できないパイプ(鉄パイプ等)	長さ1.5m以下4本まで縛る 長さ1.5m~2.0mのものは2本まで縛る
はしご	長さ1.5m以下は2台まで、1.5m~2.0mのものは1台まで縛る
物干し竿	3本まで縛る
物干し土台	1個
戸	1枚(20kg以上のものは処理券2枚)
畳	1枚
脚立	高さ1.5m以下は2台まで、1.5m~2.0mのものは1台まで縛る
衣装ケース	4個まで縛る
網戸	高さ1.5m~2.0mのものは4枚まで縛る 高さ1.5m以下は8枚まで縛る
発泡スチロール(魚箱等)	6個まで縛る
コンパネ	2枚まで縛る
スノーダンプ(ママさんダンプ)	3個まで縛る
ガスコンロ	1台
灯油タンク(90ℓ以下)	1台
ポリタンク(20ℓ)	5個まで縛る

排出基準

- 1 長さは概ね1.5m以下とし、束ねる場合は直径40cm程度とすること。
- 2 かさ張る物は、あらかじめ適当な大きさにひも等で束ねること。

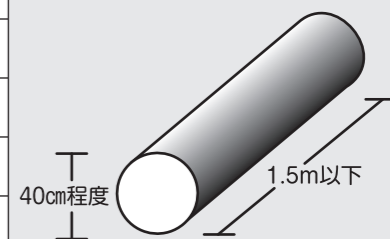

注意点

- ▶ 段ボールは粗大ごみではなく、資源ごみとして、つぶして平らにして出してください。
- ▶ 2.0mを超える場合は受け入れできませんので、切断するか、切断できない場合は、P19に記載の一般廃棄物収集運搬許可業者まで排出についてご相談ください。

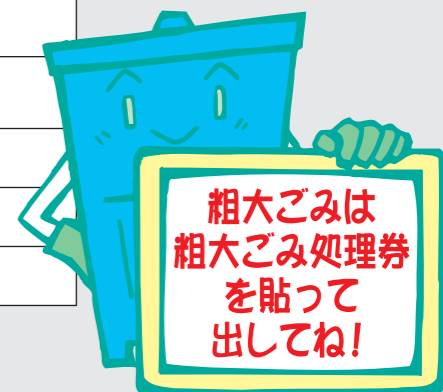

指定ごみ処理券を貼らないで出されたものは収集しませんのでご注意ください。

- 「ごみ収集カレンダー」で収集日を確認し、朝8時までに出してください。
- 黒い袋や段ボールに入れて出されたものは収集しません。
- 指定処理券を貼っていても事業所から出されたものは収集しません。

【ペットボトル】

飲料用、調味料などのペットボトルが対象となります。



マークの付いているものが対象



主な品目

飲料用、正油などのペットボトル



資源ごみ【ペットボトル】

滝川市

50ℓ



ふたとラベルをはずして、中をすすいでください。ボトルはつぶさないでください。

注意点

- ▶ ふたとラベルをはずしてください。はずせないものは「燃やせるごみ」に出してください。
- ▶ プラスチックのふたとラベルは「燃やせるごみ」へ。
- ▶ 中身が残らないよう中をすすいでください。
- ▶ 汚れたものは収集しません。
- ▶ つぶさないでください。
- ▶ 汚れたもの、つぶれたものはリサイクルに適さないため「燃やせるごみ」へ。



指定ごみ袋以外で出されたものは収集しませんのでご注意ください。

- 「ごみ収集カレンダー」で収集日を確認し、**朝8時までに出してください。**
- 黒い袋や段ボールに入れて出されたものは収集しません。
- 指定袋を使用しても事業所から出されたものは収集しません。

- びん・缶・ペットボトル・古紙などの資源ごみは、町内会やボランティア団体で実施している集団資源回収も有効に活用してください。
- 集団資源回収に資源ごみを出す場合は、市の指定ごみ袋に入れる必要はありません。中の確認できる透明な袋であればレジ袋などでもかまいません。

ペットボトルは集団資源回収、拠点回収(P17を参照)も利用できます。

【びん】

飲料用、食品、調味料、栄養剤、薬、化粧品などの「びん」が対象となります。
※1.8ℓまでのびん(乳白色及び陶磁器製のびんは除く。)



主な品目

飲料用びん

※1.8ℓを超えるびんは燃やせないごみです。

医薬品や化粧品のびん

食品や調味料のびん

資源ごみ【びん】

滝川市

20ℓ



ふたははずし、中をすすいでください。

中は捨てて洗ってください。

注意点

- ▶ ふたをはずしてください。はずせないふたはそのまま出してください。
- ▶ プラスチックのふたは「燃やせるごみ」へ、金属のふたは「燃やせないごみ」へ。
- ▶ 中身が残らないよう中をすすいでください。
- ▶ 汚れたもの、割れたもの、乳白色及び陶磁器製のものは「燃やせないごみ」へ。

【缶】

飲料用、食品、調味料などの「缶」が対象となります。



主な品目

飲料用の缶(粉ミルク)

ビール缶

ジュース缶

油の缶

菓子類の缶

ペットフードの缶

資源ごみ【缶】

滝川市

40ℓ



中をすすいでください。つぶさないでください。

注意点

- ▶ ボトル缶(コーヒー等)のふたははずしてください。ふたは「燃やせないごみ」へ。(リングプルは、はずす必要はありません。)
- ▶ 中身が残らないよう中をすすいでください。
- ▶ つぶさないでください。
- ▶ 汚れたもの、つぶれたものはリサイクルに適さないため「燃やせないごみ」へ。



指定ごみ袋以外で出されたものは収集しませんのでご注意ください。

- 「ごみ収集カレンダー」で収集日を確認し、**朝8時までに出してください。**
- 黒い袋や段ボールに入れて出されたものは収集しません。
- 指定袋を使用しても事業所から出されたものは収集しません。

びん・缶は集団資源回収、拠点回収(P17を参照)も利用できます。

資源ごみ【ペットボトル】

【古紙の分類】

雑がみ、段ボール、新聞・チラシ、雑誌、紙パックなどが、古紙の対象となります。

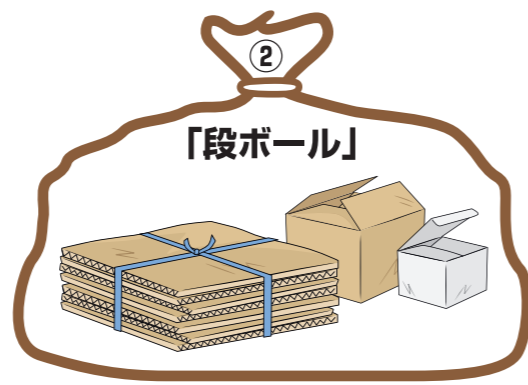

※指定ごみ袋はありません。
雨天でも収集しますので、「資源ごみの日」に朝8時までに出してください。



注意点

紙以外のビニール、金属、粘着物は、取り除いてください。

①～⑤は、それぞれ分類し、束ねて、ひもで縛るか透明もしくは半透明な袋に入れてください。雑がみの出し方は、P14をご参照ください。

《雑がみに該当する紙類》

雑がみには封筒・菓子類・食品類・医薬品類・ティッシュペーパーなどの箱やノート、カレンダーなど、様々な紙製品が対象となります。

主な品目



- 封筒 (ビニールの窓が、ついている場合は取り除く)
- のし紙、のし袋、包装紙
- 便箋、はがき、紙袋 (持ち手が、紙製以外の場合は取り除く)
- アルミホイル・ラップの箱 (カッター部が、金属の場合は取り除く)
- ティッシュペーパーの箱 (取り出し口のビニールは取り除く)
- アルミホイル・ラップ・トイレットペーパーの芯
- 学校のプリント、ノート (ノートの表紙が、プラスチックの場合は取り除く。リング等の金属がついている場合も取り除く)
- 画用紙、カレンダー、ポスターなど (カレンダーのカッター部が、金属の場合は取り除く)
- 菓子類・食品類・医薬品類の箱
- たばこの箱 (外側のフィルムや中の銀紙は取り除く)
- 菓子折りの箱、台紙、中仕切り

《雑がみに該当しない紙類》.....燃やせるごみ

感熱紙、複写式の伝票、使用済ティッシュなどは雑がみではなく、「燃やせるごみ」となります。また、紙製容器包装リサイクルマークが付いているものでも下記の製品は対象になりませんので、ご注意ください。

燃やせるごみ



- 感熱式及び複写式の用紙 (レシート、ファックス用紙、領収書など)
- 裏カーボン紙 (宅急便の複写式伝票など)
- 防水加工の施されている紙袋・ポスター、(ビニール等の表面加工がされている物など)
- 防水加工の施されている紙製容器 (カップ麺・ヨーグルト・アイスクリーム等の容器など)
- 臭いが染み付いている紙 (石鹸の個別包装、紙製の洗剤容器、お線香等の箱など)
- 圧着はがき
- 水や油の付いた紙 (使用済みのティッシュペーパー、キッチンペーパーなど)
- 金、銀、アルミなどの加工された紙
- 写真等の印画紙 (インクジェットプリンタ用光沢紙など)
- シュレッダーで裁断した紙
- クラスタパック (飲料缶等を紙でまとめたパッケージ [ビール6缶パック等])

※これらの紙類も資源ごみとして取り扱う自治体はありますが、滝川市では、こうした防水など特殊な加工を施している紙は、リサイクルが困難なため、取り扱いできません。

雑がみ用の指定ごみ袋はありません。紙袋、封筒、透明又は半透明な袋などに入れて出します。

《雑がみの出し方》

①「雑がみ」を紙袋や封筒に入れて出す場合、紙袋の持ち手が紙製でない場合は取り除いてください。

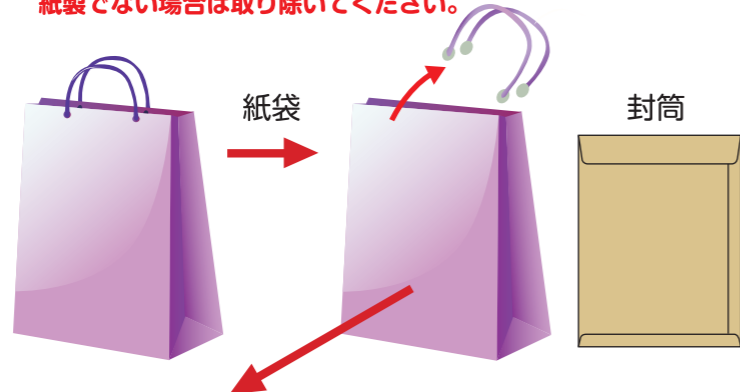

②紙袋や封筒に「雑がみ」を入れる。紙製の袋がない場合は、透明又は半透明な袋に入れる。

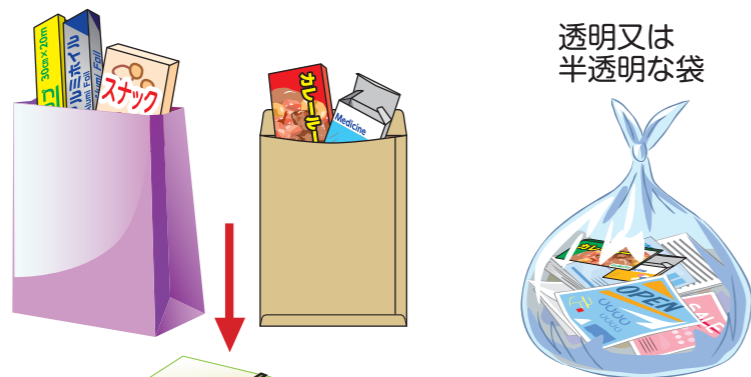

③紙袋や封筒から「雑がみ」が飛び出さないよう、ひもで縛ってください。

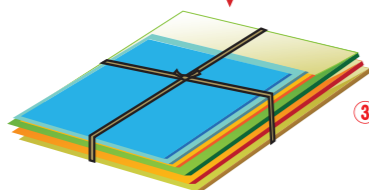

【雑がみの出し方】

- ①紙袋や封筒に入れた雑がみが、飛び出さないようにひもで縛ってください。
- ②箱類は平らにたたんで袋に入れてください。
- ③紙袋や封筒がない場合は、透明又は半透明な袋に入れてください。

注意点

- ▶縛るひもは紙製が最適ですが、紙製のひもがない場合は、ビニール製のひもでもかまいません（ガムテープは使用しないでください）。
- ▶住所・氏名等個人情報が書いている物の取扱いには注意をしてください。

【古紙類の出し方】

- 資源ごみの日(各地区月1回)に出してください。
- 町内会等で集団資源回収を行っている地域は、引き続きご利用ください。
- 古紙類は、5種類に分類して出してください。
- 指定のごみ袋はありません。ひもで縛るか透明又は半透明な袋に入れてください。
- 段ボール箱に入れて出さないでください。

種類	同じ袋に入れる又は束ねて良いもの	
①	雑がみ	④ 雑誌、書籍
②	段ボール	⑤ 紙パック
③	新聞、チラシ	

古紙類は集団資源回収、拠点回収(P17を参照)も利用できます。

特定品目【有害・危険なごみ】

有害あるいは危険なごみを「特定品目」として、「粗大ごみ」の日に、無料で収集します。

対象品目



①電池類、水銀体温計、水銀血圧計

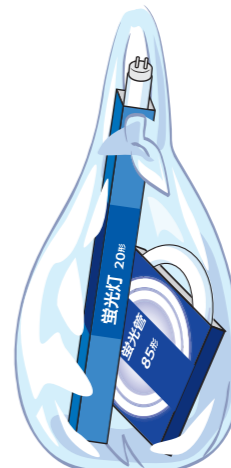

②蛍光管



③ライター、ガス缶、スプレー缶

【特定品目の出し方】

- 粗大ごみの日(各地区月1回)に出してください。
- 特定品目は、3種類に分けて袋に入れてください。
- 指定のごみ袋は、ありません。透明又は半透明な袋に入れてください。

種類	同じ袋に入れて良いもの
①	乾電池、ボタン電池、ニカド電池、ニッケル水素電池、リチウムイオン電池、モバイルバッテリー、水銀体温計、水銀血圧計
②	蛍光管(直管・丸形・電球形蛍光管) 割れた蛍光管がある場合は、割れたものと割れていないものの袋を分けてください。
③	ライター、ガス缶(卓上カセットボンベ、ランタン用、ライター用、スプレー缶、整髪料、殺虫剤など)

注意点

- ▶水銀体温計・水銀血圧計は、割れないようケースなどに入れてください。
- ▶蛍光管は、割れないように紙のケースに入れるなどの配慮をしてください。
- ▶電球形蛍光管は対象となりますが、白熱電球は「燃やせないごみ」に出してください。
- ▶ライター、ガス缶は使い切ってください。
- ▶ガス缶類は、屋外の安全な場所で、ガスを抜き、穴を開けてください。

※ガス抜きキャップのついていない商品は、ホームセンターなどで市販されているガス抜き専用器を使うと便利です。

▶特定品目を「燃やせないごみ」として出された場合は回収しません。



家電製品には小型充電式電池を含む製品があります。
製品から取り外した小型充電式電池は「特定品目」となります。

小型充電式電池は、過度な力がかかると発熱・発火する危険性があります。

そのままでは捨てられない 小型充電式電池を含む主な家電製品例



【小型充電式電池を含む家電製品の出し方】

1. 家電製品本体から小型充電式電池を取り外せる場合

- 取り外した小型充電式電池はP15【特定品目】の種類①電池類として出すか、下記のリサイクルマークが書いてある場合は、一般社団法人JBRCの協力店へお持ち込みください。
- 小型充電式電池が取り外された家電製品は、燃やせないごみか粗大ごみとして出してください。

2. 家電製品本体から小型充電式電池が取り外せない場合 (無理に取り外さないでください。)

- 購入店や家電量販店へ回収しているか確認してください。購入した店舗ではなくとも有料で回収を行っている場合があります。
- 製造メーカーで独自にリサイクルサービスを提供している場合があるため、製造メーカーの公式ホームページ等を確認してください。
- 中空知衛生施設組合に本体ごと直接、搬入してください。有料で回収を行います(P19参照)。

▶下記のリサイクルマークが書いてある家電製品については、一般社団法人JBRC会員の製品です。詳しくは、一般社団法人JBRC(03-6403-5673)までお問い合わせいただくか、ホームページでご確認ください。



協力店はこちらのQRまたはURLからご確認ください。



https://www.jbrc.com/general/recycle_kensaku/

出典元: (公財)日本容器包装リサイクル協会

■資源ごみの拠点回収を行っている施設と品目

施設	リサイクルセンター 東滝川760-1 ☎75-3800	市役所 大町1丁目2-15 ☎28-8013	江部乙支所 (滝川市農村環境改善センター) 江部乙町東11丁目13-1 ☎75-2131	まちづくり センターみんくる 栄町3丁目6-28 ☎74-6210
受入れ日時	月～土曜日 8時45分～16時30分 5月3日～5日及び 年末年始 休業日を除く	月～金曜日 8時30分～17時15分 祝日・年末年始 休業日を除く	月～土曜日 8時30分～21時00分 年末年始 休業日を除く	月～日曜日 9時00分～21時00分 年末年始 休業日を除く
資源ごみの種類				
古紙類全般	○(雑がみ除く)	×	×	×
びん・缶 ペットボトル	○	×	×	×
古着・古繊維	×	○	○	×
天ぷら油	×	○	○	○

※拠点回収に持込みする場合は、指定のごみ袋を使用する必要はありません。

■古着・古繊維の拠点回収について

滝川市では、「ごみ」の減量化とリサイクル率の向上及びごみ処理費用の節減を目的に古着・古繊維の拠点回収を行っています。

回収した古着・古繊維はウエスのほか、東南アジアに輸出され、再利用されています。

1 受入場所

- ①市役所3階くらし支援課 5番窓口
(回収ボックスに入れてください。)
- ②江部乙支所(滝川市農村環境改善センター)
1階ロビー内(回収ボックスに入れてください。)

2 受入対象品目(品目例)

回収 できる もの	○	メリヤス地	シャツ、ズボン下、ベビー服、Tシャツ、 Poloシャツほか
	○	メン地	シーツ、トレーナー、Yシャツ、ブラウス、ステテコ、パジャマほか
	○	タオル地	タオル、バスタオル、タオルケット、ベビー服、バスローブほか
	○	ネル地	ネマキほか
	○	その他	ジャージ、ジーンズ、フリース、スーツ、スカート、コート、作業着、ジャンパー、帽子ほか
回収 できない もの	×		汚れのひどいもの、濡れているもの、異臭のするものなど ※和服類、下着類、寝具類(毛布を含む)、スキーウェア、バッグ、座布団、手袋・靴下・ハンカチ等の小物類

※受入れは無料です。

※ポケットの中に物が入っていないか、ご確認ください。

※袋・ハンガー・商品のタグ・安全ピン等は取り除いてください。

■天ぷら油の回収について

滝川市では環境負荷低減のため、家庭や飲食店等で不用となった天ぷら油(植物油)を回収しています。



天ぷら油を出す際の注意事項

- ・ご家庭では、ふたのしっかりと閉まるペットボトルに貯めてください。
- ・天かすなどの異物は取り除いてください。
- ・植物油以外は混ぜないでください(※ただし、植物油であっても、パーム(やし)油は対象外)。
- ・ボックスに入れる際には、汚れをとりペットボトルのまま、ふたはきちんと締めて、お出ください。

■天ぷら油の専用回収ボックス設置箇所一覧

※受入時間帯は年末年始やゴールデンウィークなどで変更する場合がございますので、あらかじめご了承ください。
 ※設置箇所は当該民間事業所・団体等のご協力をいただき、回収ボックスを設置させていただいております。

回収ボックス設置箇所	所在地	受入時間帯など
市役所庁舎1階中央らせん階段付近	大町1丁目2-15	平日8時30分～17時15分
江部乙支所(滝川市農村環境改善センター)	江部乙町東11丁目13-1	月～土曜日、祝日 8時30分～21時00分
まちづくりセンターみんくる	栄町3丁目6-28	9時00分～21時00分
各地区コミュニティセンター(計11施設)	詳しくはホームページをご覧ください。くらし支援課にお問合せください。	
北海道エネルギー株式会社 朝日町SS	朝日町東3丁目3-3	月～土曜日 7時30分～20時00分 日曜日・祝日 8時00分～19時00分
ホクレン江部乙給油所	江部乙町西12丁目11-57	8時00分～19時00分
北海道エネルギー株式会社 花月SS	花月町2丁目1-1	月～土曜日 7時30分～20時00分 日曜日・祝日 8時00分～19時00分
ホクレン滝川給油所	北滝の川1244	8時00分～19時00分
空知自動車学校	新町4丁目7-30	日・月曜日を除く 10時30分～17時00分
第一興産(株)滝川西町給油所	西町3丁目1-1	月～土曜日 7時30分～20時00分 日曜日・祝日 8時00分～19時00分

【ごみを減量化するポイント】	1 まだ使えそうな物(衣類、家具、装飾品、家電製品など)	2 資源としてリサイクルできるもの	3 その他
	<ul style="list-style-type: none"> ●リサイクルショップに聞いてみる。 ●フリーマーケット等に出してみる。 ●広報たきかわの不用品データベースに登録してみる。 	<ul style="list-style-type: none"> ●びん、缶、ペットボトル、古紙は、資源ごみとして出す。 ●雑がみは、古紙として積極的に出す。 ●町内会の資源回収、施設での拠点回収、市の定期回収を有効活用する。 ●衣類は、拠点回収施設に持っていく。(無料) ●使い終わった食用油(植物油)は、回収ボックス設置場所に持っていく。(無料) ●食品トレイなどは、スーパーマーケットの自主回収を有効活用する。 	<ul style="list-style-type: none"> ●食べ残しを少なくし、生ごみは、水切りをしっかりと行う。 ●インクジェットプリンターの使用済みインクは、販売店の回収ボックスを有効活用する。
このような工夫をして、ごみの減量化に取り組みましょう！			

ごみを直接搬入する場合の搬入先について

ごみが大量に出た時や、引っ越しなどで、定期のごみ収集日まで待てない場合は、中空知衛生施設組合「リサイクル」で、ごみの受入れをします(リサイクルで受入れできない一般廃棄物は、滝川市一般廃棄物最終処分場に搬入していただく場合があります)。

ごみは、自宅の前に出すとき同様、ガイドブックに従った種類ごとにしっかりと分別し、中の見える透明な袋に入れて、搬入してください。(古紙類は、種類ごとにひもで縛ってあれば、袋に入れる必要はありません)。

なお、指定ごみ袋以外で搬入する場合は、ごみの重量に対して施設で手数料を納めていただきますが、指定ごみ袋(粗大ごみは処理券)に入れて搬入した場合は、納める必要はありません。

項目	直接搬入先	中空知衛生施設組合(リサイクル)	滝川市一般廃棄物最終処分場
施設所在地(施設電話)		東滝川760番地1(☎75-3800)	東滝川755番地1(☎75-6292)
受入日時		営業日：月～土曜日 休業日：①日曜日 ②年末年始及び5月3～5日	営業日：月・火・木・金曜日 休業日：①水・土・日曜日 ②祝日、年末年始及び5月3～5日 ※ただし、平日に祝日が含まれる週においては、祝日を除く水曜日を営業します。
		時間：午前8時45分～午後4時30分まで	
受入可能なごみの種類		【有料】 120円/10kg ●生ごみ ●燃やせるごみ ●燃やせないごみ ●粗大ごみ 【無料】 ●特定品目 ●資源ごみ(びん、缶、ペットボトル、新聞、チラシ、雑誌、段ボール、牛乳パック)※リサイクルでは雑がみの受入れはしません。	【有料】 120円/10kg ●がれき ●石 ●レンガ ●ブロック類 ●抜根 ※一般廃棄物最終処分場に搬入できるものには制限があります。 ご不明な点は、事前にくらし支援課にお問い合わせください。

■車がなくて、自分で運ぶことができない時は…。

下記の滝川市一般廃棄物収集運搬許可業者にご相談ください。

- 【一般廃棄物収集運搬許可業者】
- ・(株)ハヤシ環境 ☎23-1500
 - ・ソラチ環境(株) ☎26-5555
 - ・中央企業(株) ☎23-3314
 - ・(有)北海道環境ロードメンテナンス ☎22-1600

※収集運搬を別途依頼する場合は、別料金となりますので、許可業者に事前にご相談ください。

上記の廃棄物全般を取り扱うことのできる許可業者以外にも、対応可能な事業者もいますので詳しくは滝川市のホームページをご確認ください。



■リサイクル・最終処分場地図

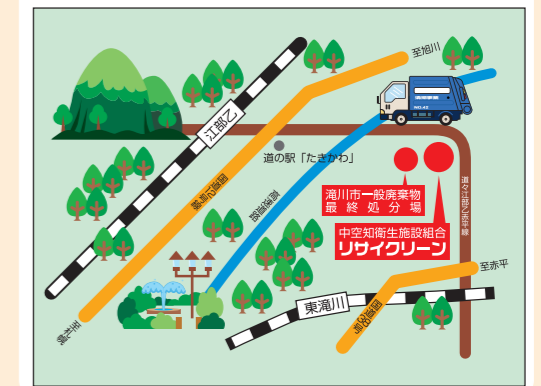

■動物について

●ペットが、お亡くなりになった場合

中空知衛生施設組合「リサイクル」では、一般廃棄物とは別に、小動物のご遺体の受入れもしています(有料120円/kg)。ご遺体は、複数の動物と合同で火葬をするため、個別に骨壺に納めて持ち帰りすることはできません。

個別に火葬し、供養をご希望の方は、飼い主の責任において、近隣の「ペット霊園」などに火葬等依頼するなど適切な処理をお願いします。

なお、河川や海、公園などの公有地、山林などに遺体を捨てたり、埋めたりした場合は、廃棄物の処理及び清掃に関する法律により罰せられることとなりますので、絶対にしないでください。

●飼い主不明な動物が死んでいるのを見つけた場合

- ①国道の場合・・・札幌開発建設部滝川道路事務所 ☎22-4147
- ②道道の場合・・・北海道空知総合振興局札幌建設管理部滝川出張所 ☎22-3434
- ③市道や公園の場合・・・滝川市建設部土木課 ☎28-8037
- ④民有地や管理者不明な道路の場合・・・滝川市市民生活部くらし支援課 ☎28-8013



家電リサイクル法により、これらの家電製品は市で収集できません。下記の手順に従い、適正な処理をしてください。

▶対象品目(テレビ、冷蔵庫、冷凍庫、洗濯機、衣類乾燥機、エアコン)



テレビ (ブラウン管式・液晶式・プラズマ式) 冷蔵庫 冷凍庫 洗濯機 衣類乾燥機 エアコン

家電リサイクル対象品の処理の手順について

家電販売店や廃棄物収集運搬業者に依頼する場合

※リサイクル料金と収集運搬料金が必要となります。

Aパターン

最寄りの家電販売店(大型の家電販売店も含む)や買換えで、新しい物を買う店、処分する家電を購入した店などにご相談ください。

Bパターン

家電量販店に依頼しない場合は、滝川市のホームページに掲載している一般廃棄物収集運搬許可業者にご相談ください。



滝川市内の許可業者一覧をご確認ください。

◎依頼先により、収集運搬料金が異なりますので、事前に販売店等へご相談ください。

家電リサイクル法の対象品目は、解体をしても、粗大ごみや燃やせないごみとして収集することはできません。

なお、河川や海、公園などの公有地、山林などに捨てたり、埋めたりした場合は、廃棄物の処理及び清掃に関する法律により罰せられることとなりますので、絶対にしないでください。

ご自分で引取業者に搬入する場合

※リサイクル料金と振込手数料以外の費用は必要ありません。ただし、事前に郵便局でリサイクル料金を払込みする必要があります。

① 処分する家電製品のメーカー・型番等を確認し、最寄りの郵便局で家電リサイクル券を受取り、必要事項を記入の上、料金の払込みをしてください。
(リサイクル料金は、製品によって異なります。また、手続は、郵便局の窓口営業時間内をお願いします)。

② 払込み後のリサイクル券を持参し、下記の指定引取業者に、直接持込みしてください。

指定引取業者 滝川通運(株) ☎0125-23-3200
流通団地2-4-18

※指定引取業者は、平成29年1月現在のものです。

<ご自分で引取業者に搬入する場合のお問い合わせ先>

郵便局はリサイクル料金の払込窓口であり、リサイクル業務には関与していません。

家電リサイクルに関する問い合わせは下記コールセンターへお問い合わせください。

<家電リサイクル券コールセンター>

フリーダイヤル：0120-319-640

IP電話などでつながらない場合：03-5249-3455 (有料)

受付時間：午前9時～午後6時(日・祝休み)

家電リサイクル券コールセンターでは、料金の問い合わせ、払込方法から排出の仕方までをご案内しています。

パソコンの処理について

メーカーに回収をお申し込みください。

支払に必要な書類が送られます。

回収再資源化料金の払込みをしてください。
(郵便振替、銀行振込、クレジット、コンビニ)

専用のゆうパック伝票が送付されますので
排出品を梱包し、ゆうパック伝票を添付します。

最寄りの郵便局にお出しください。また、ゆうパック伝票に記載されている連絡先の郵便局に電話すると自宅まで取りに来てもらえます。

- ご購入時の標準添付品(マウス、キーボード、スピーカー、ケーブルなど)も一緒に回収します。マニュアル、CD-ROM、DVD-ROM、FDなどの記憶媒体は含みません。
- プリンタ等の周辺機器、ワープロ専用機、PDA(携帯情報端末)は対象となりません。

●左記の処理方法を参考に適切な処理をしてください。



PCリサイクルマーク

平成15年(2003年)10月以降に販売された家庭向けパソコンにはPCリサイクルマーク(上図)が貼付されています。
このマークの付いたパソコンは、新たに回収・リサイクル料金をご負担いただく必要がありません。
引き取るべきメーカーがないパソコン(自作品や撤退メーカー製品)についてはパソコン3R推進センター(03-5282-7685)までお問い合わせください。

回収再資源化料金の例

(消費税別、1台当たり)

デスクトップパソコン本体	3,000円
ノートパソコン	3,000円
CRT(ブラウン管式)ディスプレイ	4,000円
CRT(ブラウン管式)ディスプレイ一体型パソコン	4,000円
LCD(液晶式)ディスプレイ	3,000円
LCD(液晶式)ディスプレイ一体型パソコン	3,000円

その他収集できないごみの種類と取扱店

※有料(料金などは取扱店に確認してください)

種類	会社名	住所	電話
自動車用廃タイヤ 	北海道エネルギー(株)朝日町SS	朝日町東3丁目3-3	☎24-6639
	ホクレン江部乙給油所	江部乙町西12丁目11-57	☎75-2244
	北海道エネルギー(株)花月SS	花月町2丁目1-1	☎24-7121
	ホクレン滝川給油所	北滝の川11244	☎23-0020
	菱友(株)滝川新町給油所	新町3丁目13-3	☎22-1919
	(有)道央タイヤ商会	新町5丁目17-36	☎24-2494
	イエローハット滝川店	新町6丁目3-30	☎24-8811
	第一興産(株)滝川西町給油所	西町3丁目1-1	☎24-6906
	米倉エネルギー(株)滝川東町SS	東町1丁目33-11	☎23-3188
	オートバックス滝川店	東町3丁目98-1	☎24-8541
	ミスタータイヤマン滝川店	東町5丁目1-10	☎23-3602
	笹木産業(株)給油所	明神町4丁目10-15	☎23-0147
※その他最寄りの取扱店にお問い合わせください。			
バッテリー 	イエローハット滝川店	新町6丁目3-30	☎24-8811
	オートバックス滝川店	東町3丁目98-1	☎24-8541
	中田電機商会(株)	明神町3丁目8-1	☎24-5222
※その他最寄りの取扱店にお問い合わせください。			
消火器 	米倉エネルギー(株)	本町2丁目6-4	☎22-1661
	(株)菱友滝川支店	明神町2丁目1-15	☎22-2131
※その他最寄りの取扱店にお問い合わせください。			
ガスボンベ 	第一興産(株)滝川支店	朝日町東2丁目2-5	☎22-2196
	ハローガス共栄(株)	泉町2丁目8-8	☎22-3255
	北海道エアウォーター(株)江部乙サービスセンター	江部乙町西12丁目4-23	☎75-2018
	北海道エナジティック(株)滝川営業所	幸町1丁目15-6	☎22-2313
	イワタニ北海道(株)滝川営業所	幸町3丁目3-16	☎24-7110
	滝川ガス(株)	新町3丁目11-5	☎23-3510
	(株)自工商事滝川工場	砂川市空知太西1条5丁目1-4	☎53-3006
	(有)かとの	西町6丁目4-25	☎24-7011
	(株)菱友滝川支店	明神町2丁目1-15	☎22-2131
	※その他最寄りの取扱店にお問い合わせください。		
ピアノ 業務用	※最寄りの取扱店にお問い合わせください。		
	タクレイ滝川冷機工業(株)	新町3丁目12-8	☎24-5211
※その他最寄りの取扱店にお問い合わせください。			
ドラム缶	中空知衛生施設組合(リサイクルリー)		東滝川760-1
	※P19「ごみの直接搬入」参照		

ごみ処理手数料の減額制度

1 対象の範囲

- ①生活保護世帯=生活保護法（昭和25年法律第144号）により生活扶助を受けている世帯
- ②70才以上の単身世帯=当該年度分の市町村民税が非課税の世帯
- ③母子・父子世帯=次のいずれかに該当する子（満20歳未満の子・身体障害者手帳の1級及び2級の子・療育手帳の判定がAの子・精神障害者保健福祉手帳の1級の子）を扶養し母親又は父親の収入のみで生計を維持している母子及び父子並びに寡婦福祉法（昭和39年法律第129号）による母子家庭又は父子家庭であって、当該年度分の市町村民税が非課税又は所得割の額がなく均等割の額がある世帯

※市税、し尿処理手数料を完納していることが条件になり、該当者に下記のごみ袋を交付します。



2 交付する袋等の枚数

- 世帯一人の四半期当たりの交付枚数を想定しています。

燃やせるごみ	
世帯1人につき	20枚

- 軽減要件該当日以降の直近の基準日から当該年度末までの期間に応じて上記の枚数に一定の倍数を乗じて得た枚数を基準日以降に交付します。

基準日	4月1日(4/1以前)	7月1日(4/2~7/1)	10月1日(7/2~10/1)	1月1日(10/2~1/1)
倍数	4	3	2	1

ボランティア袋の交付

1 交付範囲

- 地域の清潔保持のための清掃活動、ボランティア活動に対してボランティア袋を交付します。
- 地域団体、個人等の自主的活動に伴うものに限りません。

2 交付方法

- リサイクル推進員がいる地域で行われるものは、リサイクル推進員の判断で交付することができます。
- 申請団体（個人含む）に対して、市（くらし支援課）が、交付します。

3 その他

- ごみの種類ごとに分別してください。収集は各地区の分別に合わせた日に出すと収集されます。
- ボランティア袋には氏名・団体名を記載してください。（袋に記載欄があります。）



市道・公園等の落葉について

ごみ袋については、指定はありませんので、透明か半透明のビニール袋に入れて、土木課（TEL28-8037）にご連絡ください。回収した落葉等は腐葉土として再利用していますので、ほかのごみは入れないでください。

ごみ処理の禁止事項

! 野焼きは禁止です

廃棄物の処理方法は法律により定められており、屋外で廃棄物を焼却する「野焼き」は一部の例外を除き禁止されています。法律に違反した場合は処罰（5年以下の懲役又は1,000万円以下の罰金及びこの併科）の対象となります。近隣住民の迷惑ともなりますので「野焼き」は行わないようにしてください。

【一部の例外】

- 処理基準を満たしている焼却施設で焼却する場合
- 家畜伝染病予防法など他法令又はこれに基づく処分により行う廃棄物の焼却
- 震災、風水害、火災、凍霜害その他災害の予防、応急対策又は復旧のために必要な廃棄物の焼却
- 風俗習慣上又は宗教上の行事を行うために必要な廃棄物の焼却
- 農業、林業又は漁業を営むためにやむを得ないものとして関係機関等により指導された廃棄物の焼却

※生活環境の保全上、廃ビニールの焼却は命令の対象となります。



! ごみの不法投棄は犯罪です

家庭などからの一般廃棄物や建築物廃材などの産業廃棄物は、必ず法律や条例で決められた処理をしなければなりません。法律に違反した場合は処罰（5年以下の懲役又は1,000万円以下の罰金及びこの併科）の対象となります。

「収集日まで待てない」「お金がかかる」などの理由で、他人の土地に勝手に捨てたりすることは絶対やめましょう。



! 野焼き・不法投棄を見つけたときは

廃棄物の野焼き又は不法投棄を見つけたときは、場所及び状況を確認し、可能であれば、焼却又は投棄されている廃棄物、行為者が現場にいる場合は、特徴（会社名・車種・ナンバー等）を確認し、下記にご連絡ください。ただし、野焼きや不法投棄の現場では何が起るかわかりませんので、ご自身の安全を第一に考えてください。

滝川警察署（TEL.24-0110）
滝川市くらし支援課（TEL.28-8013）



品名	分類	分類						拠点回収	備考		
		生ごみ	燃やせるごみ	燃やせないごみ	粗大ごみ	資源ごみ	特定品目				
う	ウェットティッシュ		●								
	外袋・プラスチック容器		●						裏がアルミ処理されていても【燃やせるごみ】		
	ウォッシャー液		●								
	ウニのから	●									
え	ACアダプター			●							
	エアコン								販売店へ(家電リサイクル法対象品)P20参照		
	エアーポンプ		●						ごみ袋に入らない物は【粗大ごみ】		
	エアマット		●								
	液晶テレビ								販売店へ(家電リサイクル法対象品)P20参照		
	絵の具	金属製チューブ			●						
		ポリ袋チューブ		●							
		パレット(木・プラスチック製)		●							
		パテ			●						
	MO、MD、LD	ディスク		●							
	MD、LDプレーヤー				●					ごみ袋に入らない物は【粗大ごみ】	
	エレキギター					●					
	延長コード				●					長さ50cm以下に切るか束ねる	
	煙突	ステンレス・ホーロー					●			ごみ袋に入る物は【燃やせないごみ】	
塩ビ管						●			ごみ袋に入る物は【燃やせるごみ】		
えんぴつ削り				●							
お	オアシス		●								
	オイル			●						販売店へ 中身は完全に抜く	
	大型トレーニング器具					●					
	お茶	ティーバッグ	●								
		缶					●			◎ 中をすすぐ	
		ペットボトル					●			◎ 中をすすぐ(♻️マークを確認)	
	オーディオラック						●				
	オートバイ									販売店へ	
	帯		●							長さ1m以下に切るか束ねる	
	オーブントースター			●							
オムツ	紙オムツ	●								汚物は取り除き、トイレで処理する	
	布オムツ	●								汚物は取り除き、トイレで処理する	
折りたたみイス						●			ごみ袋に入る物は【燃やせないごみ】		
オルガン						●					
温度計	水銀式							●			
	デジタル式			●							
か	貝類					●					
	貝がら		●							付着している身は取り除く	
	金属製			●							
	使い捨て		●								
	鏡			●						紙等に包み危険のないようにする	
	花器	木・竹製		●							
		プラスチック製		●							
		ガラス・陶器製			●						
	額縁	金属製			●						ガラスは【燃やせないごみ】
		木製		●							
かさ			●						ワンタッチ式はひもで縛る		
ガスオーブン						●					
ガスボンベ(LP)									販売店へ P21参照		
ガスマット			●								

品名	分類	分類						拠点回収	備考	
		生ごみ	燃やせるごみ	燃やせないごみ	粗大ごみ	資源ごみ	特定品目			
あ	アイスノン		●							
	アイロン			●						
	アイロン台				●				ごみ袋に入る物は【燃やせないごみ】	
	アクリル板		●							
	圧力鍋(釜)			●					ごみ袋に入らない物は【粗大ごみ】	
	油(食用)	油		●				◎	紙か布に染み込ませる。又は回収ボックス設置場所へ持ち込み P18参照	
		缶					●	◎	一斗缶は【燃やせないごみ】	
		びん					●	◎	中をすすぐ	
		プラスチック容器		●						
	網戸				●				高さ1.5m~2.0mの物は4枚まで縛って粗大ごみ処理券1枚 高さ1.5m以下の物は8枚まで縛って粗大ごみ処理券1枚	
	編み針	金属製			●					
		竹製		●						
		プラスチック製		●						
	アルバム		●							
	アルミホイール	アルミホイール			●			◎		
		芯					●			
		刃の部分			●				金属製の場合	
	アルミホイール	自動車用			●		●		袋に入らない物は4本まで縛って【粗大ごみ】	
	アンテナ	室内用			●				ごみ袋に入らない物は【粗大ごみ】	
屋外用						●		ごみ袋に入る物は【燃やせないごみ】		
	線(コード)			●				長さ50cm以下に切るか束ねる		
アンマ機	椅子型等					●				
	ハンディタイプ			●						
い	育毛剤	スプレー缶					●		中身は使い切り、穴を開けガス抜きをする	
		びん					●	◎	乳白色及び陶磁器製の物は【燃やせないごみ】	
		ポリ製容器		●						
		ふた		●					金属製は【燃やせないごみ】	
	石					●			肥料用等の大きさ(200)の袋に入れて口を縛る(粗大ごみ処理券1枚)	
	衣装ケース					●			4個まで縛って粗大ごみ処理券1枚	
	板	木製		●					厚さ5cmを超える物は【燃やせないごみ】	
		金属製			●					
	板ガラス			●					割れたガラスは危険のないように新聞等で包む	
	糸		●							
	犬の糞	糞	●							砂・土は取り除く
		毛		●						
		排尿マット		●						糞は取り除く
	犬小屋					●				
	衣類		●					◎	下着や汚れた物等は【燃やせるごみ】	
	入れ歯		●						市役所1階に専用回収ボックスあり	
	インスタント食	ポリ袋		●						
容器のふた			●							
ポリ製トレー			●							
アルミの容器				●					例えばうどん等のアルミ製の鍋	
印字リボン		●								
インターホン			●							
いす					●					
う	ウイスキー	びん				●	◎	中をすすぐ		
		ふた		●				金属製は【燃やせないごみ】		
		缶				●	◎	中をすすぐ		
ウエス		●								

品名	分類	分類					備考
		生ごみ	燃やせないごみ	燃やせるごみ	粗大ごみ	資源ごみ	
ギター	本体 弦				●		解けないようにひもで縛り袋に入れる
木の根っこ					●		
脚立					●		高さ1.5m以下は2台まで縛って粗大ごみ処理券1枚 高さ1.5m~2.0mの物は1台で粗大ごみ処理券1枚
牛乳パック					●	◎	
給油ポンプ	プラスチック製 金属製		●				ごみ袋に入らない物は【粗大ごみ】
鏡台(化粧台)					●		
金魚ばち	水槽(ガラス製) ろ過器				●		ごみ袋に入る物は【燃やせないごみ】
金庫					●		小さい手下げ金庫は【燃やせないごみ】
金属板					●		ごみ袋に入らない物は【粗大ごみ】

品名	分類	分類					備考
		生ごみ	燃やせないごみ	燃やせるごみ	粗大ごみ	資源ごみ	
空気清浄機					●		ごみ袋に入る物は【燃やせないごみ】
草(生花)			●				土は落とす、大量の物は【燃やせるごみ】
草(枯草)				●			
薬	チューブ		●				金属製の物は【燃やせないごみ】
	湿布		●				
	エレキバン		●				
	びん				●		◎ 経口する物は【資源ごみ】
	錠剤用パック		●				
薬類		※中身については病院、薬局、薬店に問い合わせてください。					
靴	運動靴 ゴム長靴 スキー靴 登山靴 スケート靴 革靴 ビニール靴 安全靴		●				金属類が多い物は【燃やせないごみ】
クッキングタイマー					●		
首輪	首輪 綱(リード)		●				金属類が多い物は【燃やせないごみ】 長さ1m以下に切るか束ねる
グラスウール					●		
クーラーボックス					●		ごみ袋に入る物は【燃やせないごみ】
くわ					●		

品名	分類	分類					備考
		生ごみ	燃やせないごみ	燃やせるごみ	粗大ごみ	資源ごみ	
蛍光管						●	包装されていたケース等に入れ危険のないようにする
計算機					●		バッテリーをはずす場合、本体は【燃やせないごみ】・バッテリーは【特定品目】
携帯ゲーム機					●		
携帯電話					●		販売店へ バッテリーをはずす場合、本体は【燃やせないごみ】・バッテリーは【特定品目】
計量カップ	プラスチック製 金属製		●				
化粧品	びん					●	◎ 材質が乳白色又は陶磁器製の物は【燃やせないごみ】
	スプレー缶		●				中身は使い切り、穴を開けてガス抜きをする
	鏡が付いている物		●				
毛染め	液		●				中身は紙等に吸着させる
	金属チューブ プラスチック容器		●				
ケチャップ	ポリ容器		●				

品名	分類	分類					備考
		生ごみ	燃やせないごみ	燃やせるごみ	粗大ごみ	資源ごみ	
ガス湯沸器					●		ごみ袋に入る物は【燃やせないごみ】
ガスレンジ					●		ごみ袋に入る物は【燃やせないごみ】
カセットコンロ	本体		●				
	カセットボンベ カセットボンベのキャップ		●			●	中身は使い切り、穴を開けてガス抜きをする
カセットテープ	カセットテープ		●				
	〃 ケース		●				
カセットプレコーダー			●				ごみ袋に入らない物は【粗大ごみ】
カセットデッキ			●				ごみ袋に入らない物は【粗大ごみ】
ガソリン携行缶	※中身は除く		●				ごみ袋に入らない物は【粗大ごみ】
カタログ					●	◎	
カッター	本体		●				
	刃		●				紙等に包み危険のないようにする
カツオ節	カツオ節	●					
	ポリ袋		●				
缶	缶				●	◎	中をすすぐ
	布製 フック		●				プラスチック製は【燃やせるごみ】 長さ1m以上の物は【粗大ごみ】
カーテン			●				
家電製品			●				
かなづち			●				
ガーデンフェンス	木製		●				ごみ袋に入らない物は【粗大ごみ】
	金属製		●				木製でも厚さ5cm超の物は【燃やせないごみ】
かばん			●				金属製の物は【燃やせないごみ】
カーペット	カーペット				●		ごみ袋に入る物は【燃やせるごみ】
	ローラー		●				金属部分は【燃やせないごみ】
かみそり	プラスチック		●				紙等に包み危険のないようにする
	金属製		●				
紙製容器(箱など)					●	◎ P12~14参照	
紙パック					●	◎	内側がアルミ貼りの物は【燃やせるごみ】
紙類					●	◎	P12~14参照
ガム	ガム		●				紙に包む
	外袋		●				紙製の外箱は【雑がみ】
	包み紙、銀紙		●				
カメラ	本体		●				
	三脚		●				
カラオケの機械					●		長さ1m以上の物はすべて【粗大ごみ】
ガレキ					●		肥料用等の大きさ(20ℓ)の袋に入れて口を縛る(粗大ごみ処理券1枚)
換気扇	本体		●				ごみ袋に入らない物は【粗大ごみ】
	カバー フィルター		●				
玩具	おもちゃ		●				金属や電子部品の入っていない物は【燃やせるごみ】
乾燥機	衣類		●				販売店へ(家電リサイクル法対象品)P20参照
乾燥剤			●				
缶詰	中身	●					
	缶				●	◎	中をすすぐ
乾電池						●	充電式電池、ボタン電池は販売店でも回収可能P16参照
乾物	乾物	●					
	外袋		●				裏がアルミ処理されていても【燃やせるごみ】
	プラスチック容器(袋) ふた		●				金属製の物は【燃やせないごみ】
木	太さ5cm以下の物		●				
	太さ5cmを超える物		●				
	ごみ袋に入らない物				●		

品名	分類	分類					拠点回収	備考
		生ごみ	燃やせないごみ	燃やせるごみ	粗大ごみ	資源ごみ		
さ	酒					●	◎	中をすすぐ 金属製の物は【燃やせないごみ】
	座卓					●		
	雑誌					●	◎	
	雑草							土は落とす
	殺虫剤					●		
	座布団					●		中身は使い切り、穴を開けガス抜きをする ごみ袋に入る物は【燃やせるごみ】
	三角コーナー					●		プラスチック製 金属製 コーナネット
	酸素ボンベ					●		携帯用
	三輪車					●		
								生ごみが入っている場合 販売店へ

品名	分類	分類					拠点回収	備考	
		生ごみ	燃やせないごみ	燃やせるごみ	粗大ごみ	資源ごみ			
し	シェーバー					●		充電式 乾電池式	
	(電気カミソリ参照)					●		乾電池は【特定品目】	
	コード					●		長さ50cm以下に切れば【燃やせるごみ】	
	敷布					●			
	電気敷布					●			
	電気コード					●			
	磁石					●			
	湿度計					●			
	辞典						●	◎	
	自転車						●		
	CD					●			
	CDケース					●			
	CDプレーヤー					●		ごみ袋に入らない物は【粗大ごみ】	
	週刊誌						●	◎	
	ジャッキ					●		油圧式は油を抜く。ごみ袋に入らない物は【粗大ごみ】	
	ジュース					●		◎	中をすすぐ
	紙パック					●		◎	内側が銀紙のものは【燃やせるごみ】
	ふた					●		◎	金属製の物は【燃やせないごみ】
	ペットボトル					●		◎	中をすすぐ(△マークを確認)
	じゅうたん						●		縛って小さくする
充電器					●			ごみ袋に入らない物、重い物は【粗大ごみ】	
消火器						●		販売店へ P21参照	
将棋盤						●		厚さ5cm以下の物	
将棋の駒						●			
食卓セット						●			
焼酎						●		◎	中をすすぐ
缶						●		◎	中をすすぐ(△マークを確認)
ペットボトル						●		◎	中をすすぐ(△マークを確認)
ふた						●		◎	金属製の物は【燃やせないごみ】
照明器具						●			ごみ袋に入る物は【燃やせないごみ】
しょう油						●		◎	中をすすぐ(△マークを確認)
ペットボトル						●		◎	中をすすぐ(△マークを確認)
ふた						●			金属製の物は【燃やせないごみ】
除湿機						●			ごみ袋に入る物は【燃やせないごみ】
除湿剤						●			できるだけ水分を取り除く
食器乾燥機						●			ごみ袋に入る物は【燃やせないごみ】

品名	分類	分類					拠点回収	備考	
		生ごみ	燃やせないごみ	燃やせるごみ	粗大ごみ	資源ごみ			
け	ケチャップ					●		◎	金属製の物は【燃やせないごみ】 中をすすぐ
	血圧計						●		
	デジタル式						●		
	ゲーム機						●		
	本体						●		
コントローラー						●			
コード類						●			長さ50cm以下に切るか束ねる
カセット						●			
けん引ロープ						●			長さ1m以下に切るか束ねる 解けないようにひもで縛って袋に入れる。
ナイロン製						●			
金属製						●			

品名	分類	分類					拠点回収	備考		
		生ごみ	燃やせないごみ	燃やせるごみ	粗大ごみ	資源ごみ				
こ	碁石					●				
	小枝					●			ごみ袋に入らない物は【粗大ごみ】	
	液					●			中身は紙等に吸着させる【燃やせるごみ】	
	コーキング					●				
	コーキングガン					●				
	琴						●			
	コード					●			長さ50cm以下に切るか束ねる	
	コードリール					●			金属を含まない物は【燃やせるごみ】	
	コードレス電話					●				
	粉ミルク					●				
	缶					●			◎	中をすすぐ
	コネクタ					●				
	碁盤					●				
	コーヒーかす					●				
	フィルター					●				
	缶					●			◎	中をすすぐ
	びん					●			◎	金属製の物は【燃やせないごみ】
	びんのふた					●			◎	内側が銀紙のものは【燃やせるごみ】
	紙パック					●			◎	中をすすぐ(△マークを確認)
	ペットボトル					●			◎	中をすすぐ(△マークを確認)
	アルミ袋					●				
	コーヒーメーカー					●				
	コピー機(家庭用)						●			家庭用に限る
	小麦粉					●				
	ゴムホース					●				長さ1m以下に切るか束ねる
	ゴムホースリール					●				金属を含まない物は【燃やせるごみ】
	米					●				炊飯後の物は、生ごみへ
	米びつ(ハイザー)						●			
	ゴルフクラブ						●			1セットまで縛って粗大ごみ処理券1枚
	ゴルフバッグ						●			バッグとクラブ1セットで粗大ごみ処理券1枚
ゴルフボール					●					
コンクリートブロック						●			肥料用等の大きさ(200)の袋に入れて口を縛る(粗大ごみ処理券1枚)	
コンパウンド						●			中身は紙等に吸着させる	
容器					●				プラスチック製は【燃やせるごみ】	
コンパネ						●			2枚まで縛って粗大ごみ処理券1枚	
コンボ						●			ごみ袋に入る物は【燃やせないごみ】	
コンポスト容器						●				
コンロ						●			ごみ袋に入る物は【燃やせないごみ】	

品名	分類	分類					拠点回収	備考	
		生ごみ	燃やせないごみ	燃やせるごみ	粗大ごみ	資源ごみ			
さ	座いす					●			
	サイドボード					●			
	サーキュレーター					●			ごみ袋に入る物は【燃やせないごみ】
酒					●			◎	中をすすぐ
缶					●			◎	内側が銀紙のものは【燃やせるごみ】
紙パック					●			◎	

品名	分類	分類					拠点回収	備考
		生ごみ	燃やさないごみ	燃やせるごみ	粗大ごみ	資源ごみ		
洗剤 (粉)			●					
洗濯機								販売店へ(家電リサイクル法対象品)P20参照
剪定枝					●			長さ概ね1.5m以下とし束ねる場合直径40cm程度とする粗大ごみ処理券1枚
剪定バサミ				●				ごみ袋に入らない物は【粗大ごみ】
扇風機					●			ごみ袋に入る物は【燃やせないごみ】

品名	分類	分類					拠点回収	備考
		生ごみ	燃やさないごみ	燃やせるごみ	粗大ごみ	資源ごみ		
造花			●					
ソケット				●				
掃除機	本体 ごみパック			●		●		ごみ袋に入る物は【燃やせないごみ】
ソース	びん プラスチック			●		●	◎	中をすすぐ
ソファ					●			
ソファベット					●			

品名	分類	分類					拠点回収	備考
		生ごみ	燃やさないごみ	燃やせるごみ	粗大ごみ	資源ごみ		
体温計	水銀式 デジタル式				●		●	
タイヤ	自転車 自動車			●				ホイール付きは【燃やせないごみ】もしくは【粗大ごみ】 販売店へ P21参照
タイヤホイール	乗用車、軽トラック程度				●			袋に入らない物は4本まで縛って【粗大ごみ】。タイヤは販売店へ
タオル・タオルケット				●			◎	P17参照
竹ぼうき					●			
畳(たたみ)					●			畳1枚で粗大ごみ処理券1枚
脱脂綿				●				
たばこ	吸い殻 缶			●		●	◎	中をすすぐ
タマゴ	タマゴ タマゴの殻 ケース	●						
単行本						●	◎	
段ボール						●	◎	
タンス					●			

品名	分類	分類					拠点回収	備考
		生ごみ	燃やさないごみ	燃やせるごみ	粗大ごみ	資源ごみ		
チェーンソー					●			
茶こし				●				
茶ダンス					●			
チャッカマン							●	中身を使い切る
茶筒	木製 金属製 プラスチック製			●		●	◎	
注射器	注射器 注射針 注射液の容器 輸液セット			●				医療機関へ返却
貯金箱	プラスチック製 陶器・金属製			●		●		

品名	分類	分類					拠点回収	備考
		生ごみ	燃やさないごみ	燃やせるごみ	粗大ごみ	資源ごみ		
つえ(杖)	木・プラスチック製 金属製			●				
机					●			
漬物	漬物 びん 樽	●				●	◎	中をすすぐ ごみ袋に入る物は【燃やせるごみ】
石(市販品)					●			

品名	分類	分類					拠点回収	備考
		生ごみ	燃やさないごみ	燃やせるごみ	粗大ごみ	資源ごみ		
ジーンズ				●			◎	P17参照
新聞紙						●	◎	

品名	分類	分類					拠点回収	備考
		生ごみ	燃やさないごみ	燃やせるごみ	粗大ごみ	資源ごみ		
水筒					●			
水槽	ガラス製				●			ごみ袋に入る物は【燃やせないごみ】
炊飯器				●				
スキーキャリア					●			ごみ袋に入る物は【燃やせないごみ】
スキー用具	板 くつ ストック			●				3セットまで縛って粗大ごみ処理券1枚 スキーストックを1セットとし3セットまで縛って粗大ごみ処理券1枚
スクーター								販売店へ
スケート靴				●				
スケートボード				●				
スケール				●				プラスチック製は【燃やせるごみ】
スコップ					●			
すす				●				灰は【燃やせないごみ】
スズランテープ				●				長さ1m以下に切るか束ねる
すすり				●				
スーツケース					●			ごみ袋に入る物は【燃やせるごみ】
ステレオ	大型 ミニコンポ型				●			ごみ袋に入らない物は【粗大ごみ】
ストッキング				●				
ストーブ	煙突型 FF型 ポータブル型				●			灯油は完全に抜く ごみ袋に入る物は【燃やせないごみ】
ストーブガード				●				ごみ袋に入らない物は【粗大ごみ】
ストマ器具(人工肛門)	尿パック チューブ その他	●						汚物はトイレで流す
スノーダンプ	ママさんダンプ				●			3個まで縛って粗大ごみ処理券1枚
スノーブラシ				●				
スノーボード	板 くつ			●				
砂				●				袋が破れない程度の重さにする
スパナ				●				
スピーカー					●			袋に入る物は【燃やせないごみ】
スプレー缶							●	中身は使い切り、穴を開けガス抜きをする
炭	木炭			●				
炭焼きコンロ				●				ごみ袋に入らない物は【粗大ごみ】
すり鉢				●				

品名	分類	分類					拠点回収	備考
		生ごみ	燃やさないごみ	燃やせるごみ	粗大ごみ	資源ごみ		
製氷皿	プラスチック製 金属製			●				
整理箱	木製・プラスチック製				●			ごみ袋に入る物は【燃やせるごみ】
生理用品	生理用品 外袋 個別包装	●						紙袋など中が見えない物に入れてもよい
石炭				●				
石油ポンプ	手動式 電動式			●				
石こうボード								市役所暮らし支援課に確認
セーム皮				●				
セメント					●			肥料用等の大きさ(20L)の袋に入れて口を縛る(粗大ごみ処理券1枚)
セラミックヒーター				●				ごみ袋に入らない物は【粗大ごみ】

品名	分類	分類					拠点回収	備考	
		生ごみ	燃やせないごみ	燃やせるごみ	粗大ごみ	資源ごみ			
と	鶏がら・豚骨	●						直径3cm以上の物は【燃やせないごみ】	
	塗料	缶		●				購入店に相談	
		びん		●				汚れが完全に落ちないため	
		スプレー缶					●	中身は使い切り、穴を開けガス抜きをする	
な	苗(花・野菜)	●						土を落とす	
	長ぐつ		●						
	鍋	土鍋		●					
		金属製		●					
	鍋しき	布・木製		●					
金属・タイル製			●						
なわ(縄)		●					長さ1m以下に切るか束ねる		
なわとびひも		●					長さ1m以下に切るか束ねる		
に	ニス(塗料参照)	ニス		●				購入店に相談	
		ポリ容器		●					
	缶		●				汚れが完全に落ちないため		
	荷造りひも		●				長さ1m以下に切るか束ねる		
人形	プラスチック製		●						
	木製		●						
金属製・陶器製		●							
ぬ	ぬいぐるみ		●					ごみ袋に入らない物は【粗大ごみ】	
	ぬか布	●					◎ P17参照		
ね	ねずみ捕りかご			●					
	寝袋		●						
粘土	粘土		●						
	ポリ・プラスチック容器		●						
の	ノート	海苔	●			●		◎ プラスチックの表紙や金属が付いている場合は取り除く	
		びん				●		◎ 中をすすぐ	
		缶				●		◎ 中をすすぐ	
	のり(糊)	乾燥剤		●					
		のり容器		●					
は	灰			●				袋が破れない程度の重さにする	
	ハイザー(米びつ)				●				
	バインダー		●					金属部分は【燃やせないごみ】	
	パイプ椅子				●				
	はしご				●			長さ1.5m以下は2台まで縛って粗大ごみ処理券1枚、長さ1.5m~2.0mの物は1台で粗大ごみ処理券1枚	
	バスローブ		●					◎ P17参照	
	パソコン	デスクトップ型					●		メーカーに回収を申込(PCリサイクル対象)P21を参照
		//の台					●		
		ノート型					●		メーカーに回収を申込(PCリサイクル対象)P21を参照
	鉢	キーボード			●				
プラスチック製			●					ごみ袋に入らない物は【粗大ごみ】	
陶器製		●					ごみ袋に入らない物は【粗大ごみ】		
発炎筒		●						未使用の物については販売店へ	
バッテリー	自動車用							販売店へ P21参照	

品名	分類	分類					拠点回収	備考	
		生ごみ	燃やせないごみ	燃やせるごみ	粗大ごみ	資源ごみ			
つ	土			●				袋が破れない程度の重さにする	
	つっぱり棒				●				
	釣り道具	針		●					紙などに包み危険のないようにする
		竿、リール		●					テグスをはすす
		おもり		●					
仕掛け		●							
テグス		●					長さ1m以下に切るか束ねる		
つるはし		●			●				
て	DVD		●						
	DVDプレーヤー		●					ごみ袋に入らない物は【粗大ごみ】	
	デスクマット	ゴム製		●					ごみ袋に入らない物は【粗大ごみ】
		プラスチック製		●					ごみ袋に入らない物は【粗大ごみ】
	鉄アレイ			●					
	デッキブラシ				●				
	鉄パイプ			●				ごみ袋に入らない物は【粗大ごみ】長さ1.5m以下4本まで縛って粗大ごみ処理券1枚、長さ1.5m~2.0mの物は2本まで縛って粗大ごみ処理券1枚	
	テニスラケット			●					
	テーブル				●				
	テレビ	ブラウン管、液晶、プラズマ							販売店へ(家電リサイクル法対象品)P20参照
	テレビ台				●				
	電気カーペット				●				ごみ袋に入る物は【燃やせるごみ】
	電気カミソリ	充電式		●					
		乾電池式		●					乾電池は【特定品目】
	コード			●					長さ50cm以下に切るか束ねる
	電気コタツ				●				
	電気コンロ			●					ごみ袋に入らない物は【粗大ごみ】
	電気スタンド	スタンド		●					ごみ袋に入らない物は【粗大ごみ】
		蛍光管					●		ケースに入れる
	電気毛布			●					ごみ袋に入らない物は【粗大ごみ】
	電磁調理器			●					ごみ袋に入らない物は【粗大ごみ】
	電球	白熱球		●					ケースに入れる
	電子レンジ			●					ごみ袋に入らない物は【粗大ごみ】
	電子タバコ	本体		●					販売店へ P16参照
	電卓			●					
	電池	乾電池					●		
		ボタン電池					●		販売店も受入可
充電式電池						●		販売店も受入可	
天ぶらガード			●						
テント				●					
電話機			●						
電話帳					●		◎		
と	戸				●			戸1枚に粗大ごみ処理券1枚、20kg以上の物は粗大ごみ処理券2枚	
	とうきび		●						
	動物の毛		●						
	灯油タンク				●			灯油は完全に抜く、袋に入る物は【燃やせないごみ】90%を超える物は販売店へ	
	時計	デジタル式		●				アナログ式は【燃やせないごみ】	
	トスター			●					
	トタン	建材				●			折りたたんで縛る
	土鍋			●					
	ドラム缶								中身を空にし直接リサイクルンにお持ち込みください

品名	分類	分類					拠点回収	備考
		生ごみ	燃やせないごみ	燃やせるごみ	粗大ごみ	資源ごみ		
ふ	フロップディスク		●					
	ケース							
	本体		●					
	フローリング				●			
	文庫本					●	◎	
	文鎮(ぶんちん)							
噴霧器	プラスチック製		●					ごみ袋に入らない物は【粗大ごみ】
	金属製 エンジン付き			●				ごみ袋に入らない物は【粗大ごみ】 販売店へ

品名	分類	分類					拠点回収	備考
		生ごみ	燃やせないごみ	燃やせるごみ	粗大ごみ	資源ごみ		
ヘアスプレー缶	本体						●	中身は使い切り、穴を開けガス抜きをする
	ベツド					●		
ペットボトル	飲料用					●		◎ 中をすすぐ(♻️マークを確認)
	油用					●		◎ 中をすすぐ(♻️マークを確認)
	ふた ラベル		●					金属製の物は【燃やせないごみ】
ヘッドホン				●				
ペットのフン		●						
ペットの砂	砂製			●				袋が破れない程度の重さにする
紙製			●					
ペットフード		●						
ベニヤ板(コンパネ)						●		ごみ袋に入る物は【燃やせるごみ】
ベビー用品	ベッド					●		
	ベビーカー					●		
	ベビーラック					●		
ベルト			●					長さ1m以下に切るか束ねる
ヘルメット	プラスチック製		●					
	FRP製				●			
ペンキ	ペンキ							購入店に相談
	缶					●		
	びん スプレー缶					●		汚れが完全に落ちないため 中身は使い切り、穴を開けガス抜きをする

品名	分類	分類					拠点回収	備考
		生ごみ	燃やせないごみ	燃やせるごみ	粗大ごみ	資源ごみ		
ボイラー	望遠鏡					●		ごみ袋に入らない物は【粗大ごみ】
	//の脚					●		ごみ袋に入らない物は【粗大ごみ】
芳香剤	びん					●		汚れが完全に落ちないため
	缶					●		汚れが完全に落ちないため
	スプレー缶						●	中身は使い切り、穴を開けガス抜きをする
プラスチック容器		●						
防虫剤			●					
ポウリングの玉						●		
歩行器						●		
ホース	ホース			●				長さ1m以下に切るか束ねる
	ホースリール				●			プラスチック製で袋に入る物は【燃やせるごみ】
ポット					●			
ホットプレート					●			
ほ乳びん					●			プラスチック製の物は【燃やせるごみ】
骨	(鳥、牛、豚、魚)	●						直径3cm以上は【燃やせないごみ】
ポリタンク			●					燃料は完全に抜き、ふたははずす
保冷剤			●					
ホーロー製品					●			
本						●	◎	
本棚						●		

品名	分類	分類					拠点回収	備考
		生ごみ	燃やせないごみ	燃やせるごみ	粗大ごみ	資源ごみ		
は	発電機				●			ごみ袋に入らない物は【粗大ごみ】
	発泡スチロール		●					ごみ袋に入らない物は【粗大ごみ】
	トレイ		●					
	その他		●					
	バット(野球用)			●				
	花	●						
	花火		●					十分にぬらす
	バーベキューコンロ					●		
	歯磨き粉	チューブ		●				
	金属製容器				●			
	刃物				●			紙等に包み危険のないようにする
	針				●			紙などに包み危険のないようにする
針金				●				
ハンガー	木製		●					
	プラスチック製		●					
針金				●				
ハンダゴテ				●				
ハンマー				●				

品名	分類	分類					拠点回収	備考
		生ごみ	燃やせないごみ	燃やせるごみ	粗大ごみ	資源ごみ		
ひ	ピアノ							販売店へ
	PHS				●			販売店へ
	BS(CS)アンテナ				●			ごみ袋に入る物は【燃やせないごみ】
	BS(CS)チューナー				●			ごみ袋に入らない物は【粗大ごみ】
	ひげ剃り	カミソリ参照			●			紙等に包み危険のないようにする
	ヒーター	電気ヒーター			●			ごみ袋に入らない物は【粗大ごみ】
		オイルヒーター				●		オイルは完全に抜く
	ビデオカメラ	ビデオカメラ				●		
		バッテリー(充電池)					●	販売店へ
		三脚				●		
	ビデオデッキ	本体				●		ごみ袋に入らない物は【粗大ごみ】
		リモコン				●		
	ビデオテープ	ビデオテープ		●				
		プラスチックケース		●				
	肥料(液肥を除く)				●			袋が破れない程度の重さにする
	肥料袋		●					
	ビール	びん					●	◎ 中をすすぐ
		缶・ボトル缶					●	◎ 中をすすぐ
ケース					●			

品名	分類	分類					拠点回収	備考
		生ごみ	燃やせないごみ	燃やせるごみ	粗大ごみ	資源ごみ		
ふ	ファクシミリ				●			ごみ袋に入らない物は【粗大ごみ】
	ファンシーケース	ケース		●				ごみ袋に入らない物は【粗大ごみ】
		骨組み				●		ごみ袋に入らない物は【粗大ごみ】
	ファンデーション	プラスチック容器		●				鏡が付いている物は【燃やせないごみ】
		金属製				●		
	不凍液	プラスチック容器		●				中身は使い切る
	ふとん					●		たたんで縛る、3枚まで粗大ごみ処理券1枚
	布団乾燥機				●			
	ブラインド					●		ごみ袋に入る物は【燃やせないごみ】
	ブラコン					●		
	ブランター					●		
	プリンター				●			ごみ袋に入らない物は【粗大ごみ】
	プール(幼児用)				●			
	風呂釜					●		
	ブロック					●		肥料用等の大きさ(20ℓ)の袋に入れて口を縛る(粗大ごみ処理券1枚)

品名	分類	分類					拠点回収	備考
		生ごみ	燃やせないごみ	燃やせるごみ	粗大ごみ	資源ごみ		
よ	浴槽				●			
ら	ライター	ライター					●	ガスを使い切る
		オイル缶		●				中身は使い切るか、紙等に吸着させる
	ガスボンベ						●	中身は使い切り、穴を開けガス抜きをする
	ラジオ			●				
り	リモコン	本体						
		乾電池						●
る	ルアー	(釣り用品)			●			
		ガラス製			●			
れ	冷却シート	シート	●					
	冷蔵庫							販売店へ(家電リサイクル法対象品)P20参照
	冷蔵庫用脱臭剤		●					
	冷凍庫							販売店へ(家電リサイクル法対象品)P20参照
	レコード	盤	●					
	ジャケット		●					
	レザーク	機械			●			ごみ袋に入らない物は【粗大ごみ】
	ディスク	ディスク	●					
ろ	レンジ	レンジ台			●			肥料用等の大きさ(20ℓ)の袋に入れて口を縛る(粗大ごみ処理券1枚)
		レンジパネル				●		
	ろう	ローソク	ローソク	●				
			ローソク	●				
わ	ワイパー	ワイパー			●			
		固形	●					
	ワックス	缶			●			中身は使い切る
		プラスチック容器	●					中身は使い切る
	ワイヤーロープ				●			長さ50cm以下に切るか束ねる

● 拠点回収施設で回収できる、衣類、タオル類、資源ごみ、使用済植物油は無料です。P17~P18をご確認ください。

● 粗大ごみは、P8~P9をご確認ください。

資源ごみ(色の凡例)

- びん
- 缶
- ペットボトル
- 古紙類

● 古紙類は、P12~P14をご確認ください。

品名	分類	分類					拠点回収	備考	
		生ごみ	燃やせないごみ	燃やせるごみ	粗大ごみ	資源ごみ			
ま	麻雀用具	パイ	●					プラスチック製以外は【燃やせないごみ】	
		パイケース	●						
		マット台	●			●			
	巻尺	●					長さ1m以下に切るか束ねる		
	マジックペン(ペン)	●					金属製の物は【燃やせないごみ】		
	マッサージチェア				●				
	マットレス				●				
	まな板	●					厚さ5cmを超える物は【燃やせないごみ】		
	魔法びん			●					
	ママさんダンブ	スノーダンブ				●		3個まで縛って粗大ごみ処理券1枚	
み	ミシン	卓上式、足踏み式				●			
		ハンディタイプ				●			
む	ミル	水まくら	●						
		ミルク(粉)	●				●	◎ 中をすすぐ	
め	目覚まし時計	ガラスレンズ							
		プラスチックレンズ	●						
も	虫除け剤	スプレー缶					●	中身を使い切り、穴を開けガス抜きをする	
		その他容器	●						
	無線機	無線機				●			
		無線機				●			
	め	眼鏡	ガラスレンズ				●		
			プラスチックレンズ	●					
も	目覚まし時計	デジタル式				●		アナログ式は【燃やせないごみ】	
		目覚まし時計				●			
	毛布	毛布	●					◎ ごみ袋に入らない物は【粗大ごみ】P17参照	
		モップ	●						
	モニター	CRTモニター							P21を参照
		液晶モニター							
物干し竿	竿				●		3本まで縛って粗大ごみ処理券1枚		
	支柱				●		2本まで縛って粗大ごみ処理券1枚		
モルタル	コンクリート台				●		1個に粗大ごみ処理券1枚		
	モルタル				●		肥料用等の大きさ(20ℓ)の袋に入れて口を縛る(粗大ごみ処理券1枚)		
や	焼肉用あみ	焼肉用あみ				●			
		焼肉用プレート				●		ごみ袋に入らない物は【粗大ごみ】	
	野球ボール	野球ボール	●						
		野球用バット				●			
ゆ	郵便受け	木・プラスチック製	●					ごみ袋に入らない物は【粗大ごみ】	
		金属製				●			
	床用ワックス	プラスチック容器	●						
		缶				●		中身は使い切る	
	雪かき用品	ママさんダンブ				●		3個まで縛って粗大ごみ処理券1枚	
		スコップ				●		3本まで縛って粗大ごみ処理券1枚	
湯たんぽ	プラスチック製	●							
	金属製				●				
湯沸し器					●		ごみ袋に入らない物は【粗大ごみ】		



ごみに関するお問い合わせは

滝川市
市民生活部 暮らし支援課

TEL.28-8013 FAX.24-0154

Eメール : kurasi@city.takikawa.lg.jp

※事業系(事業所から排出される)ごみは、家庭系の指定ごみ袋では出せません。
廃棄物収集運搬の許可を持つ事業者と契約するか、排出者自ら処理施設に搬入してください。